



Sistema de Protección Social ¡Vamos!

Primera Jornada de reuniones de Mesas Técnicas

Unidad Técnica del Gabinete Social de la Presidencia de la República
03 de noviembre de 2021



MESA TÉCNICA DE SERVICIOS

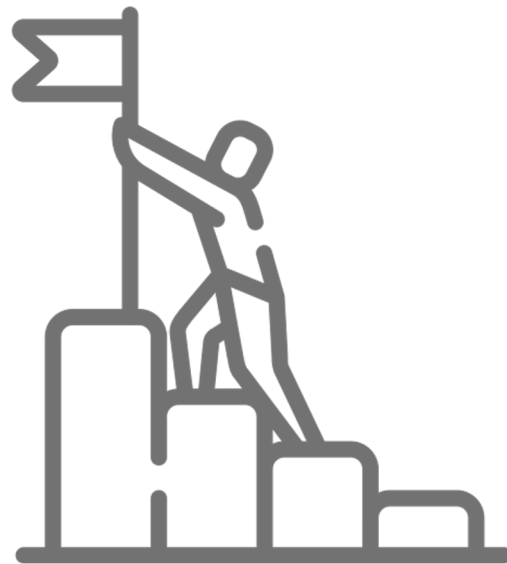





Paraguái Retã
Mburuvichavete
**REMBIAPAITA
YKEKOHA**
Presidencia de la
República del Paraguay
**GABINETE
SOCIAL**

 **TETÃ REKUÁI**
 **GOBIERNO NACIONAL**

*Paraguay
de la gente*



Temas

-  Líneas prioritarias para la implementación de ¡VAMOS! a nivel nacional
-  Nuevo esquema de funcionamiento de las Mesas Técnicas de ¡VAMOS!
-  Cronograma de aplicación de instrumentos en los 4 territorios 1ª. fase de ¡VAMOS!
-  Informe sobre el avance en el desarrollo de los instrumentos de Rutas de Servicios para 0 a 17 años.



Tema 1

Líneas prioritarias para la implementación de ¡VAMOS! a nivel nacional



■ **TETÃ REKUÁI**
■ **GOBIERNO NACIONAL**

*Paraguay
de la gente*



Los pilares del Sistema de Protección Social y las primeras líneas prioritarias de implementación nacional

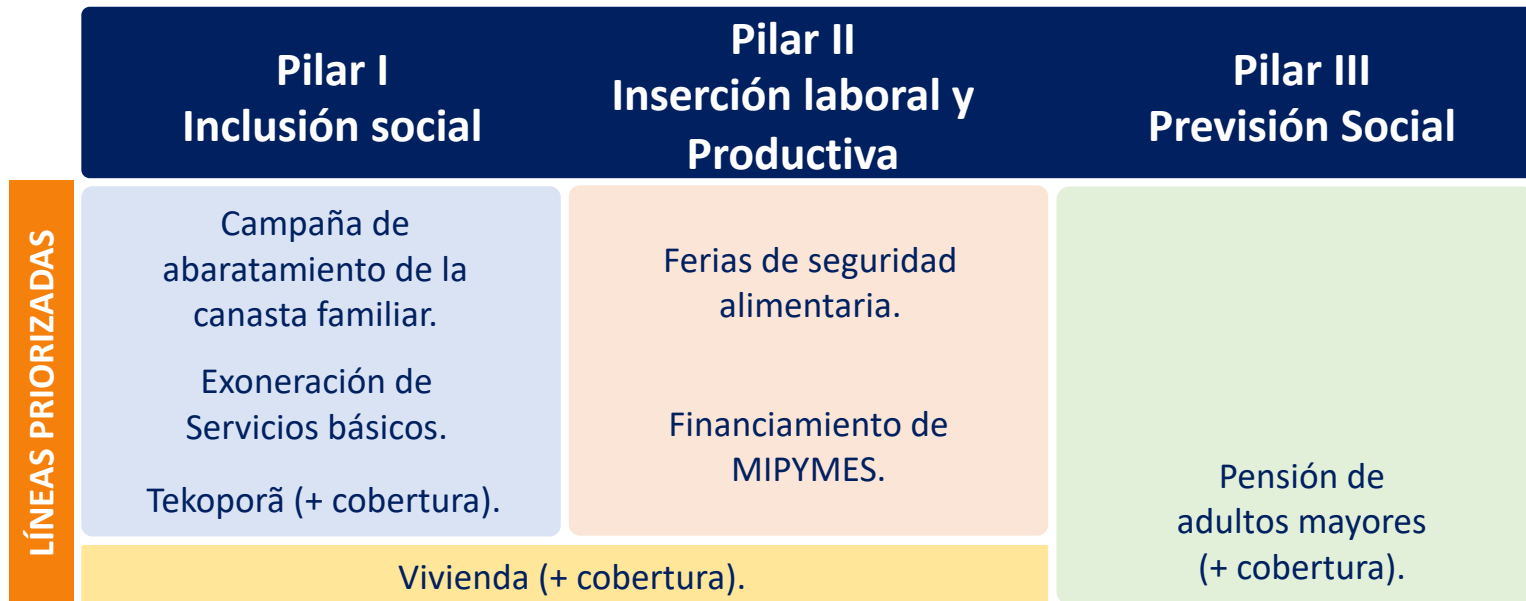

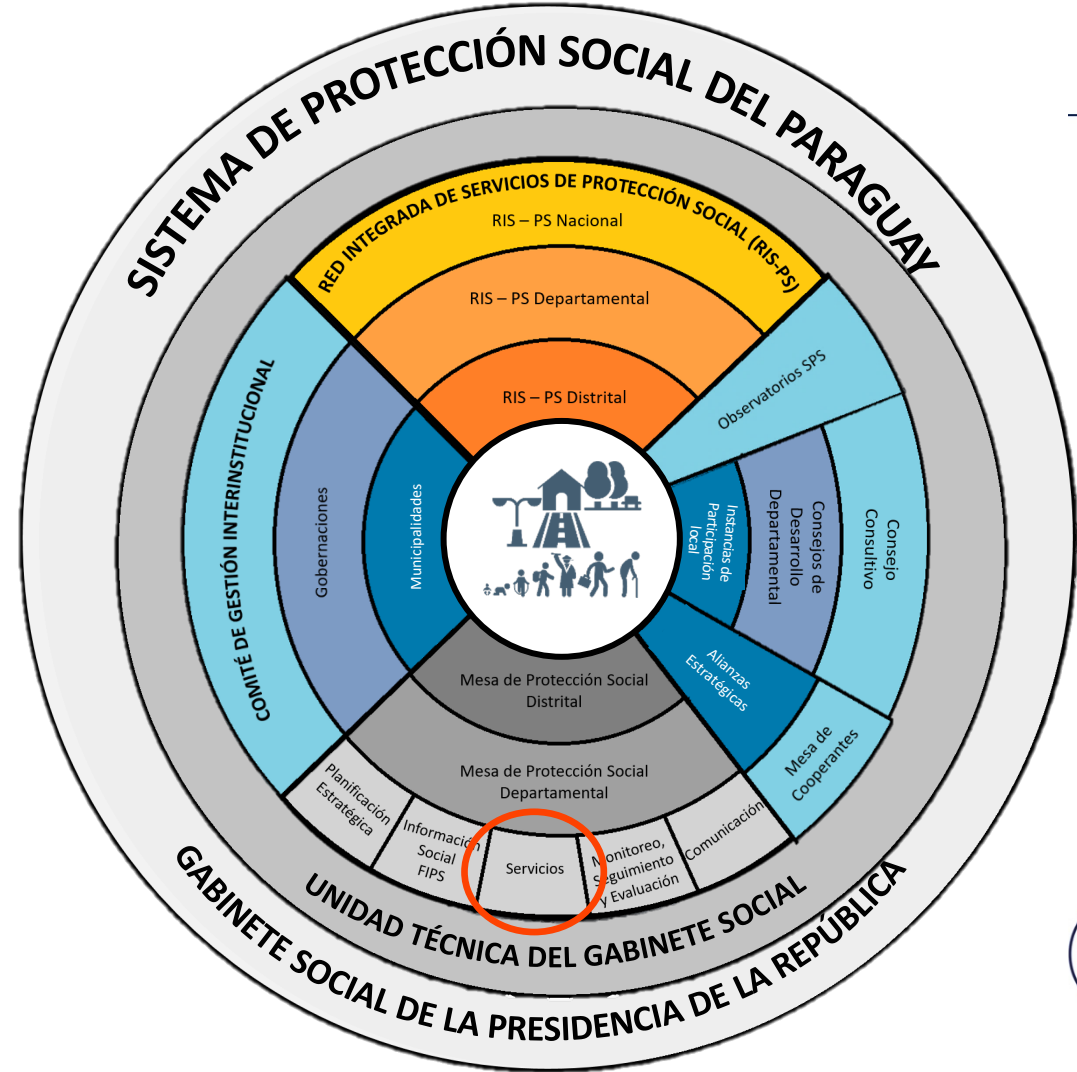

La Mesa Técnica de Servicios en el modelo de gestión de ¡VAMOS!

Propósito:
Establecer los lineamientos técnicos para la provisión integrada de servicios y apoyar su implementación.

En este contexto es necesario ampliar el ámbito de acción de la Mesa:

- de lo territorial
- a lo nacional



Paraguay Retá
Mburuvichavete
**REMBIAPOITA
YKEKOHA**
Presidencia de la
República del Paraguay
**GABINETE
SOCIAL**

■ **TETÃ REKUÁI**
■ **GOBIERNO NACIONAL**

*Paraguay
de la gente*



Tema 2

Nuevo esquema de funcionamiento de las Mesas Técnicas de ¡VAMOS!



■ **TETÃ REKUÁI**
■ **GOBIERNO NACIONAL**

*Paraguay
de la gente*



Objetivos:

- **Dinamizar**
- **Simplificar**
- **Maximizar recursos**





Paso 1



- Se establecen las “Jornadas de reuniones ordinarias de las Mesas Técnicas” un día fijo de la semana, los días miércoles con una periodicidad no mayor a 2 semanas (salvo excepciones)
- Recibirá la convocatoria con por lo menos 3 días de anticipación.
- La invitación es específica para los espacios que integra, no para la jornada completa.
- Las reuniones extraordinarias serán convocadas según necesidad.

Paso 2



- Podrá acceder a la documentación de las reuniones en el siguiente enlace:
- <https://www.gabinetesocial.gov.py/>

Paso 3



- La participación de los equipos institucionales se verá reflejada en los diferentes materiales comunicacionales que se elaboren.
- Posterior a la realización de cada una de las jornadas de reuniones, todos los miembros de Mesas recibirán un newsletter que los mantendrá actualizados respecto al desarrollo y acuerdos arribados.



■ **TETÃ REKUÁI**
■ **GOBIERNO NACIONAL**

Paraguay
de la gente



CICLO 2021

JORNADAS DE REUNIONES ORDINARIAS DE MESAS TÉCNICAS DE ¡VAMOS!

03.11.2021	Primera jornada de reuniones de MT ¡Vamos!
10.11.2021	Segunda jornada de reuniones de MT ¡Vamos!
24.11.2021	Tercera jornada de reuniones de las MT ¡Vamos!
15.12.2021	Cuarta jornada y cierre del ciclo de jornadas de reuniones de MT ¡Vamos! 2021

Receso

CICLO 2022

02.02.2022	Primera Jornada de apertura de reuniones de las MT de ¡Vamos!
------------	---



Paraguay Retã
Mburuvichavete
**REMBIAPOITA
YKEKOHA**
Presidencia de la
República del Paraguay
**GABINETE
SOCIAL**

 **TETÃ REKUÁI**
 **GOBIERNO NACIONAL**

*Paraguay
de la gente*



Tema 3

Cronograma de aplicación de instrumentos en los 4 territorios 1ª. fase de ¡VAMOS!



Paraguái Retã
Mburuvichavete
**REMBIAPOITA
YKEKOHÁ**
Presidencia de la
República del Paraguay
**GABINETE
SOCIAL**

■ **TETÃ REKUÁI**
■ **GOBIERNO NACIONAL**

*Paraguay
de la gente*



1. Guía de Servicios: ¿En qué consiste?

Fecha de aprobación: 02 de setiembre del 2020



Es un primer **instrumento integrador de la oferta**, diseñado especialmente en el marco del SPS, que **disponibiliza**, a través de un **sistema web en línea, datos** de los días y horarios de atención de los servicios de los paquetes núcleos en los territorios. Es uno de los elementos para el servicio de **Orientaciones SPS**, que permitirá proveer **información actualizada** sobre los servicios en territorio **a través de las asesorías especializadas en línea**.

La Guía de Servicios facilita información a:



Responsables y funcionarios de las distintas instituciones del SPS y autoridades locales y departamentales *(Al interior del Sistema Red Integrada de Servicios)*.



Personas, familias, comunidad *(Usuario final de los Servicios de la Red)*.



TETÃ REKUÁI
GOBIERNO NACIONAL

Paraguay
de la gente



1. Guía de Servicios: Avances

Avances en la etapa de relevamiento

	San Juan Nepomuceno	Villeta	Santa Rosa del Aguaray	Mariscal Estigarribia
# Total de Puntos de entrega de servicios - Ciclo de vida	130	46	81	68
# Puntos de entrega de servicios relevados	120	45	7	54
% de avance	92%	98%	9%	79%

Cooperación con UTIC, en dos aspectos:

- Relevamiento de las fichas faltantes
- Control de calidad de datos

Durante el mes de noviembre 2021



TETÃ REKUÁI
GOBIERNO NACIONAL

Paraguay
de la gente



1. Guía de Servicios: App Oñondive

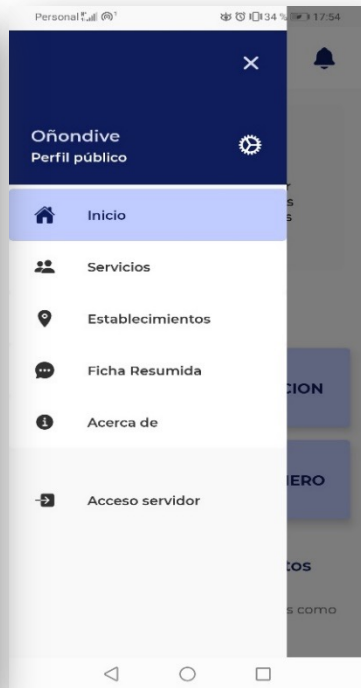

Aplicación para dispositivos móviles que se nutra de información disponible en el SIIS y sirva de interfaz de comunicación con la ciudadanía para consultar la información capturada a través de la Guía de Servicios.



Paraguay Retã
Mburuvichavete
**REMBIAPOITA
YKEKOHA**
Presidencia de la
República del Paraguay
**GABINETE
SOCIAL**

TETÃ REKUÁI
GOBIERNO NACIONAL

*Paraguay
de la gente*



2. Ficha de Detección de Necesidades: ¿En qué consiste?

Identificar en qué estado operan los servicios contemplados en los Paquetes Núcleo en los diferentes puntos de entrega en el territorio, en términos de:

- Recursos humanos
- Infraestructura
- Equipamiento,
- Suministros y otros factores.

Análisis de la información relevada y priorización de las intervenciones.

Elaboración de planes de mejora de servicios.

Fecha de aprobación: 14 de octubre del 2020



TETÃ REKUÁI
GOBIERNO NACIONAL

Paraguay
de la gente



2. Ficha de Detección de Necesidades: Avances

Aplicación del instrumento con apoyo intensivo, inicialmente, en 1 distrito: **Villeta**



Finalización:
Quincena de diciembre 2021

** Disponible para aplicación en los demás distritos.*



Paraguay Retá
Mburuvichavete
**REMBI APOITA
YKEKOHÁ**
Presidencia de la
República del Paraguay
**GABINETE
SOCIAL**

 **TETĀ REKUĀI**
 **GOBIERNO NACIONAL**

*Paraguay
de la gente*



3. Autoevaluación de las MPS (t): ¿En qué consiste?

CONCEPTO

Instrumento metodológico de autoevaluación, que permite medir, evaluar y hacer seguimiento a la capacidad de gestión de la MPS, posibilitando que ellas mismas identifiquen sus fortalezas y debilidades en su funcionamiento.

PROPÓSITO

Promover el desarrollo de las potencialidades de la MPS, buscando, así, la superación de las debilidades que obstaculizan su consolidación, y por lo tanto la implementación efectiva del SPS en territorio, tal como está delineado en el MdG.



3. Autoevaluación de las MPS (t): ¿En qué consiste?

Ejes de la Autoevaluación

1. Institucionalidad
2. Planificación
3. Gestión Integrada de la Red de Servicios en Territorio
4. Monitoreo y Seguimiento
5. Visibilidad del SPS y la MT-PS - Transparencia y Rendición de Cuentas

Proceso de aplicación

- **Paso 1** Inducción - sensibilización
- **Paso 2** Presentación del instrumento y práctica de llenado
- **Paso 3** Aplicación individual del instrumento: cada integrante de la MPS
- **Paso 4** Aplicación colectiva de puntajes / o bien promedio de los puntajes individuales
- **Paso 5** Análisis en plenaria: identificar cuáles son las principales fortalezas y debilidades
- **Paso 6** Jerarquización y priorización para el fortalecimiento de capacidades
- **Paso 7** Plan de acción de fortalecimiento de capacidades



3. Autoevaluación de las MPS (t): Avances

INSTRUMENTO DE AUTODIAGNÓSTICO DE LA MESA DE PROTECCIÓN SOCIAL				
Mesa de Protección Social de:				
Fecha de conformación:				
Período Evaluado:				
Fecha de llenado del instrumento:				
Completado por:				

- Actualmente en etapa de diseño a nivel interno UTGS
- Taller de validación del instrumento con enlaces territoriales
- Aplicación piloto a nivel territorial en al menos dos territorios
- Tratamiento en plenaria de la MTS



Paraguái Retã
Mburuvichavete
**REMBIAPOITA
YKEKOHA**
Presidencia de la
República del Paraguay
**GABINETE
SOCIAL**

 **TETÃ REKUÁI**
 **GOBIERNO NACIONAL**

*Paraguay
de la gente*



Tema 4

Informe sobre el avance en el desarrollo del instrumento de Ruta de Servicios



Paraguay Retã
Mburuvichavete
**REMBI APOITA
YKEKOHA**
Presidencia de la
República del Paraguay
**GABINETE
SOCIAL**

 **TETÃ REKUÁI**
 **GOBIERNO NACIONAL**

*Paraguay
de la gente*



4. Rutas de Servicios: En etapa de diseño

CONCEPTO

Herramienta conceptual y operativa que contiene la descripción narrativa, a partir de la cual se elabora un flujo de los pasos que recorre la persona en el territorio, ya sea directa y/o indirectamente, para acceder a los servicios incluidos en los paquetes definidos en el marco del SPS de manera integrada.

PROPÓSITO

Constituirse en un mecanismo integrador para la gestión en red, dirigido a facilitar el acceso a los servicios de los Paquetes de Servicios Núcleo de la categoría ciclo de vida.



4. Rutas de Servicios: En etapa de diseño

La ruta describe:

Procesos

Vías

Actores

*Involucrados para la
prestación de los servicios*

Permite identificar:

Etapas

Interacciones

Canales y elementos

*Identificando los puntos críticos
existentes durante el recorrido*



TETĀ REKUĀI
GOBIERNO NACIONAL

*Paraguay
de la gente*



4. Rutas de Servicios: En etapa de diseño

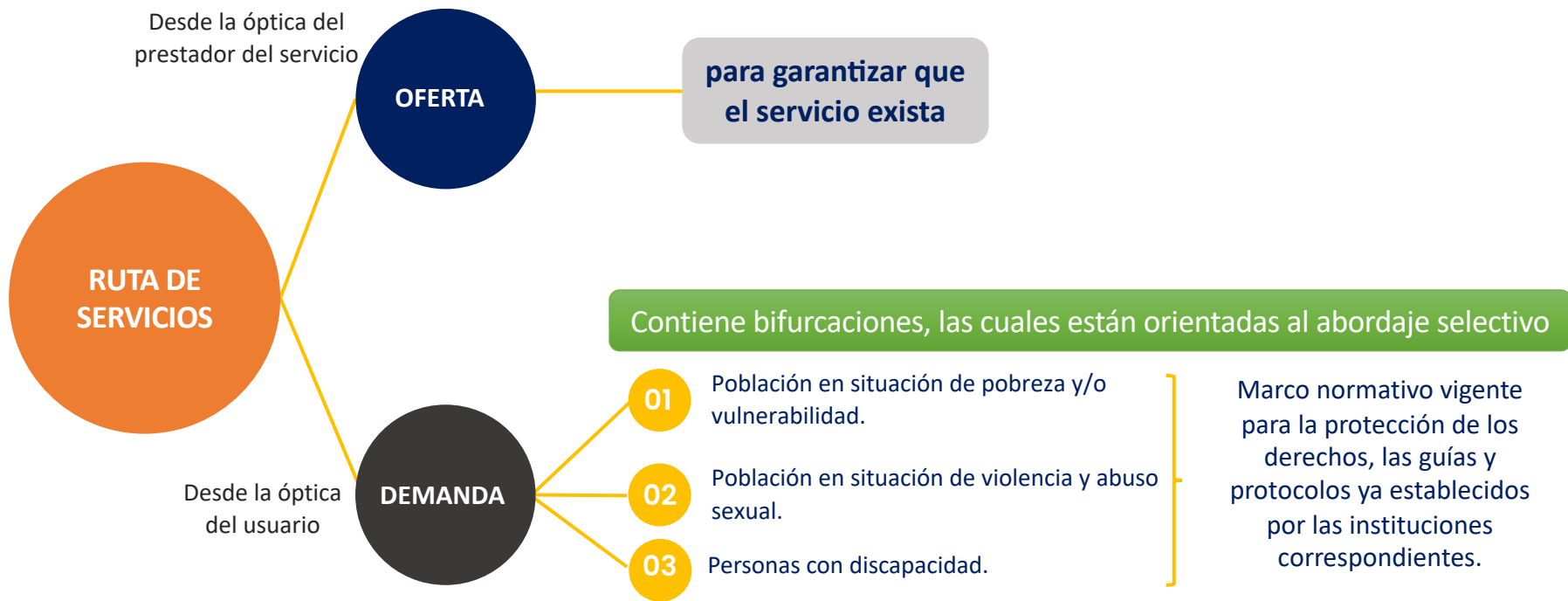



4. Rutas de Servicios

- 11 de diciembre de 2020, se compartió vía correo electrónico a todos los integrantes de la Mesa Técnica de Servicios, un primer documento de avance correspondiente a 3 categorías del paquete núcleo:
 - 0 - 4 años,
 - 5 - 13 años, y
 - 14 - 17 años
- **Próximos pasos:** activar reunión temática para avanzar en el diseño del instrumento.



Paraguay Retã
Mburuvichavete
**REMBI APOITA
YKEKOHÁ**
Presidencia de la
República del Paraguay
**GABINETE
SOCIAL**

■ **TETÃ REKUÁI**
■ **GOBIERNO NACIONAL**

Paraguay
de la gente



Acuerdos sobre los siguientes



Paraguay Retã
Mburuvichavete
**REMBI APOITA
YKEKOHA**
Presidencia de la
República del Paraguay
**GABINETE
SOCIAL**

TETÃ REKUÁI
GOBIERNO NACIONAL

*Paraguay
de la gente*



¡Muchas Gracias!



Paraguay Retã
Mburuvichavete
**REMBIAPOITA
YKEKOHA**
Presidencia de la
República del Paraguay
**GABINETE
SOCIAL**

 **TETÃ REKUÁI**
 **GOBIERNO NACIONAL**

*Paraguay
de la gente*