



---

**GENERANDO CONDICIONES PARA LA IMPLEMENTACIÓN DEL SPS EN UNA PRIMERA FASE**  
REUNIÓN DEL GABINETE SOCIAL DE LA PRESIDENCIA DE LA REPÚBLICA

---

**05 de Agosto de 2020**



## Agenda de reunión

1. **Proyección de la situación de la pandemia Covid-19:** Ministro Julio Mazzoleni (MSPBS).
2. **Implementación del Sistema de Protección Social:** Ministro Hugo Cáceres, Coordinador General y Jefe del Gabinete Social:
  - **Avance en convenios y llegada a territorio**
  - **Propuesta de Paquetes de Servicios Núcleo del SPS.**
  - **Propuesta de creación de un Consejo Consultivo**
3. **Definición de siguientes pasos.**
4. **Enfoque de Niñez y Adolescencia en la implementación del SPS:** Ministra Teresa Martínez (MINNA).
5. **Otros temas.**



Paraguay Retã  
Mburuvichavete  
**REMBIAPOITA  
YKEKOHA**  
Presidencia de la  
República del Paraguay  
**GABINETE  
SOCIAL**

 **TETÃ REKUÁI**  
 **GOBIERNO NACIONAL**

*Paraguay  
de la gente*



---

# TEMA 1

## Proyección de la situación de la pandemia Covid-19

---



Paraguay Retã  
Mburuvichavete  
**REMBIAPOITA  
YKEKOHÁ**  
Presidencia de la  
República del Paraguay  
**GABINETE  
SOCIAL**

■ **TETÃ REKUÁI**  
■ **GOBIERNO NACIONAL**

*Paraguay  
de la gente*



---

# TEMA 2

## Hacia la Implementación del Sistema de Protección Social

---



Paraguay Retã  
Mburuvichavete  
**REMBIAPOITA  
YKEKOHA**  
Presidencia de la  
República del Paraguay  
**GABINETE  
SOCIAL**

■ **TETÃ REKUÁI**  
■ **GOBIERNO NACIONAL**

*Paraguay  
de la gente*



## 2.1 Hitos alcanzados para la firma de Convenio de Apoyo Presupuestario con la Unión Europea



 **TETÃ REKUÁI**  
 **GOBIERNO NACIONAL**

*Paraguay  
de la gente*



## 2.2 Avanzamos en la llegada a los territorios seleccionados...



SANTA ROSA DEL AGUARAY



MARISCAL ESTIGARRIBIA



SAN JUAN NEPOMUCENO



VILLETA



Paraguái Retã  
Mburuvichavete  
**REMBIAPOITA**  
**YKEKOHA**  
Presidencia de la  
República del Paraguay  
**GABINETE**  
**SOCIAL**

 **TETÃ REKUÁI**  
 **GOBIERNO NACIONAL**

*Paraguay*  
de la gente



## ... Y acordamos convenios de cooperación con los gobiernos locales



SANTA ROSA DEL AGUARAY



MARISCAL ESTIGARRIBIA



SAN JUAN NEPOMUCENO



VILLETA



Paraguay Retã  
Mburuvichavete  
**REMBIAPOITA  
YKEKOHA**  
Presidencia de la  
República del Paraguay  
**GABINETE  
SOCIAL**

**TETÃ REKUÁI  
GOBIERNO NACIONAL**

Paraguay  
de la gente



## 2.3 También dimos pasos hacia la activación de una “Red Integrada de Servicios del SPS”



Conformamos mesas en distintos niveles

### LEVANTAMIENTO DE DEMANDA

- Ficha Integrada de Protección Social (FIPS)

### CONEXIÓN ENTRE OFERTA y DEMANDA

- Intercambio de información entre Instituciones
- Interoperabilidad

### RED INTEGRADA DE SERVICIOS SPS

- Paquetes de Servicios disponibles y fortalecidos
- Mecanismos de articulación entre servicios
- Canal Verde para acceso de poblaciones vulnerables al SPS





# ¿Cómo se propone que funcione el SPS en territorio?: Como una Red Integrada de Servicios

Intercambio de Información para  
la toma de decisiones

Ficha Integrada de  
Protección Social  
(FIPS)

Red Integrada de Servicios  
SPS



Paraguay Reti  
Mburuvichaera  
**REMBIAPOITA  
YKEKOHA**  
Paraguayan Social  
Protection System  
**GABINETE  
SOCIAL**

**TETĀ REKUĀI**  
**GOBIERNO NACIONAL**

*Paraguay  
de la gente*



## ... Los Equipos Técnicos validaron los Paquetes de Servicios



Paraguay Retã  
Mburuvichavete  
**REMBIAPOITA  
YKEKOHA**  
Presidencia de la  
República del Paraguay  
**GABINETE  
SOCIAL**

 **TETÃ REKUÃI**  
 **GOBIERNO NACIONAL**

*Paraguay  
de la gente*



## “Paquetes de Servicios Núcleo” del SPS



Es el conjunto de Servicios de corte universal, que el Estado pretende asegurar a las personas y comunidades de forma concurrente.



Esfuerzo de priorización técnica, institucional y presupuestaria.



Serán implementados en los territorios seleccionados de manera integrada.



Se irá ampliando de forma gradual y sostenible financieramente.



Paraguay Retã  
Mburuvichavete  
**REMBIAPŌITA  
YKEKŌHA**  
Presidencia de la  
República del Paraguay  
**GABINETE  
SOCIAL**

■ **TETĀ REKUĀI**  
■ **GOBIERNO NACIONAL**

*Paraguay  
de la gente*





# Cómo entender un Servicio del Paquete Núcleo?

0 a 4 años

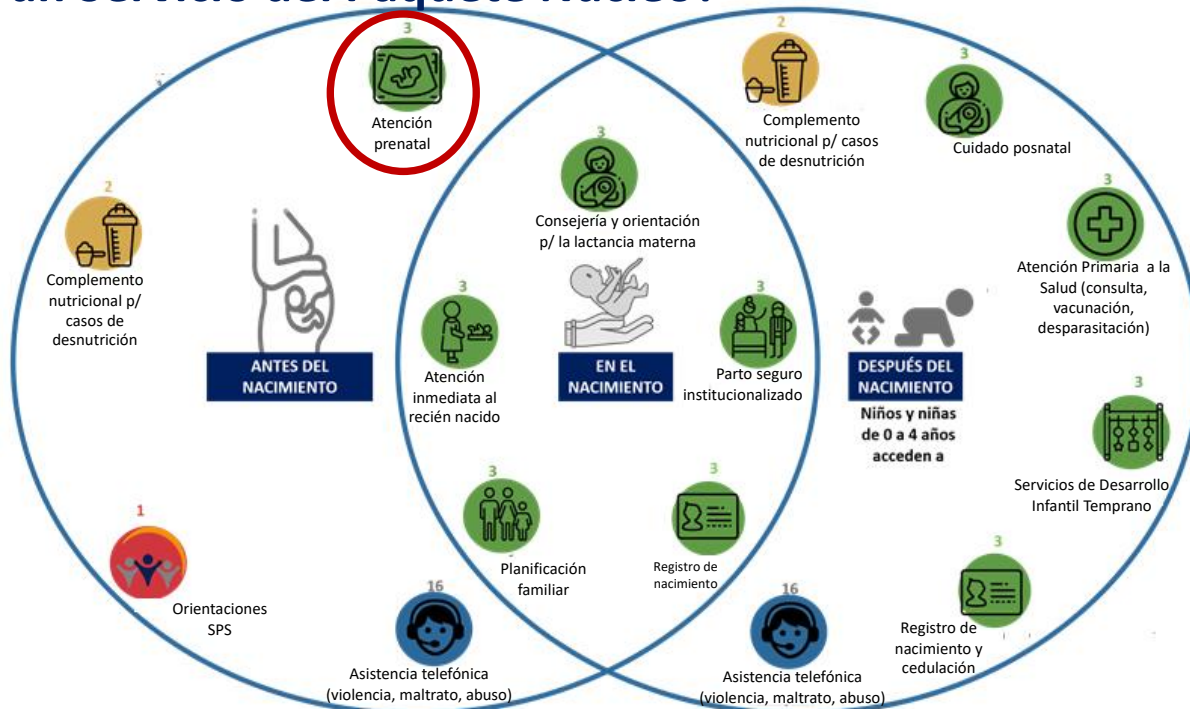

Paraguay Retã  
Mburuvichavete  
**REMBIAPOITA  
YKEKOHA**  
Presidencia de la  
República del Paraguay  
**GABINETE  
SOCIAL**

**TETÃ REKUÁI  
GOBIERNO NACIONAL**

Paraguay  
de la gente



## Para el SPS, “Atención prenatal” significa:



1. Al menos cuatro consultas prenatales;
2. 9 tipos de exámenes durante el embarazo;
1. Aplicación de vacunas: TDPA, Influenza (estacional);
2. Patología bucodental.



# Cómo entender un Servicio del Paquete Núcleo?

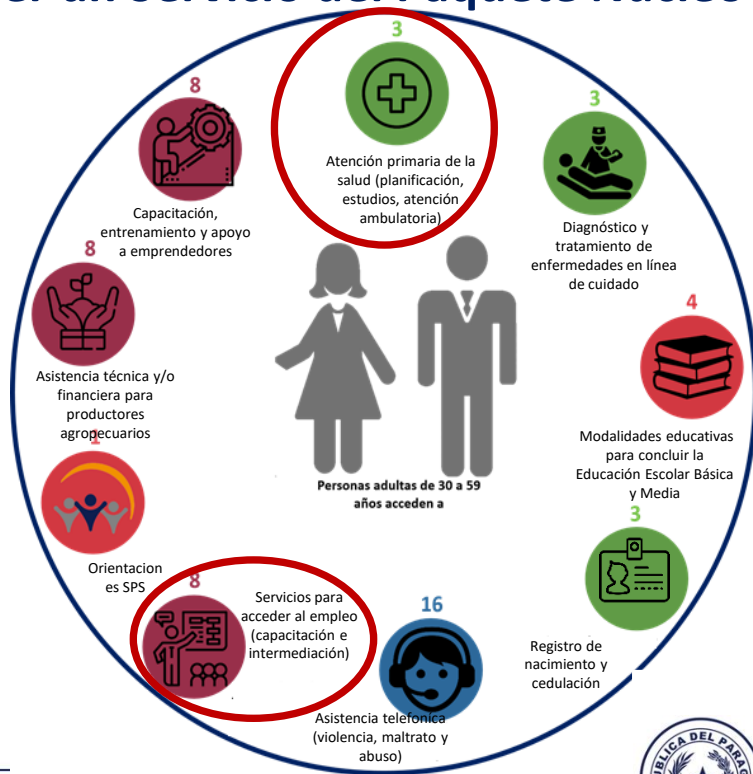

30 a 59 años



Paraguay Retá  
Mburuvichavete  
**REMBIAPOITA  
YKEKOHA**  
Presidencia de la  
República del Paraguay  
**GABINETE  
SOCIAL**

**TETĀ REKUÁI**  
**GOBIERNO NACIONAL**

Paraguay  
de la gente



## Para el SPS, “Atención Primaria de la Salud” significa:

- Diagnóstico y tratamiento de asma, tuberculosis, hipertensión y diabetes tipo 2.
- Examen de mama
- Estudio de PAP
- Test VIH y sífilis
- Control de hemoglucotest
- Esquema de vacunación para la edad
- Tipificación sanguínea



## Para el SPS, “Servicios para acceder a empleo” significa:

- Capacitación técnica laboral
- Intermediación laboral







## 2.4 Tenemos como propuesta la creación de un Consejo Consultivo

### ¿Qué es?

Instancia colaborativa y consultiva permanente no vinculante entre el Gabinete Social y sus miembros.

### Su objetivo

Colaborar con el Gabinete Social en uno o más pilares del SPS con que se vinculan sus áreas de actuación y/o conocimiento.

### Periodo

Los miembros integrarán este espacio por un periodo de 2 años.

### Integrantes

- 2 miembros de Organizaciones de la Sociedad Civil,
- 2 miembros del Sector Privado,
- 2 miembros de Centros de investigaciones y de la Academia,
- 2 Expertos, pudiendo ser estos nacionales y/o internacionales.



Paraguay Retã  
Mburuvichavete  
**REMBIAPOITA  
YKEKOHA**  
Presidencia de la  
República del Paraguay  
**GABINETE  
SOCIAL**

 **TETÃ REKUÁI**  
 **GOBIERNO NACIONAL**

*Paraguay  
de la gente*



---

# TEMA 3

## Próximos hitos

---



Paraguay Retã  
Mburuvichavete  
**REMBI APOITA  
YKEKOHÁ**  
Presidencia de la  
República del Paraguay  
**GABINETE  
SOCIAL**

■ **TETÃ REKUÁI**  
■ **GOBIERNO NACIONAL**

*Paraguay  
de la gente*



## Próximos Hitos Programados

2  
0  
2  
0

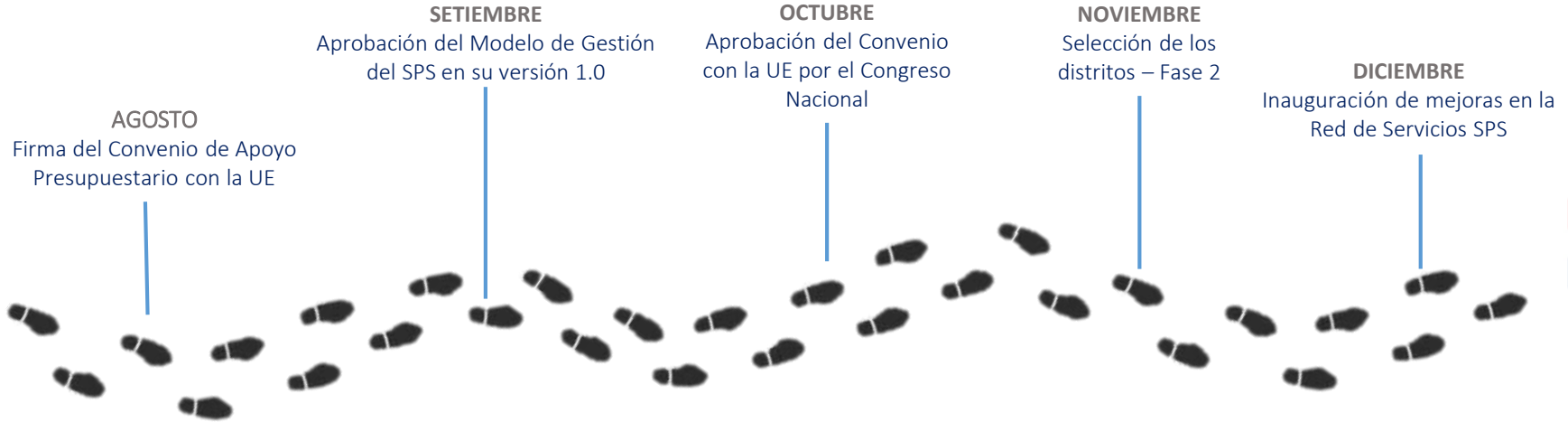

Paraguay Retã  
Mburuvichavete  
**REMBI APOITA  
YKEKOHA**  
Presidencia de la  
República del Paraguay  
**GABINETE  
SOCIAL**

 **TETÃ REKUÃI**  
 **GOBIERNO NACIONAL**

*Paraguay  
de la gente*



---

## TEMA 4

# Enfoque de Niñez y Adolescencia en la implementación del SPS

---



■ **TETÃ REKUÁI**  
■ **GOBIERNO NACIONAL**

*Paraguay  
de la gente*



---

# TEMA 5

## Otros temas

---



Paraguay Retã  
Mburuvichavete  
**REMBIAPOITA  
YKEKOHÁ**  
Presidencia de la  
República del Paraguay  
**GABINETE  
SOCIAL**

■ **TETÃ REKUÁI**  
■ **GOBIERNO NACIONAL**

*Paraguay  
de la gente*



---

# ¡Muchas Gracias!

---



Paraguay Retã  
Mburuvichavete  
**REMBIAPOITA  
YKEKOHA**  
Presidencia de la  
República del Paraguay  
**GABINETE  
SOCIAL**

■ **TETÃ REKUÁI**  
■ **GOBIERNO NACIONAL**

*Paraguay  
de la gente*