



VAMOS!

Sistema de **PROTECCIÓN SOCIAL**

Mesa Técnica Interinstitucional de trabajo sobre Información Social (MTIIS)

Primera reunión

Presentación y cronograma de trabajo

Marzo de 2020



Paraguay Retã
Mburuvichavete
**REMBIAPOITA
YKEKOHA**
Presidencia de la
República del Paraguay
**GABINETE
SOCIAL**

■ **TETÃ REKUÁI**
■ **GOBIERNO NACIONAL**

*Paraguay
de la gente*

Contenido

- 1. Presentación del Sistema de Protección Social**
- 2. Importancia de la gestión de información social**
- 3. Objetivos de la MTIIS y de la primera reunión**
- 4. Plan de trabajo y cronograma**

1. ¿Qué es el Sistema de Protección Social?



Política Pública



Protege al conjunto de la población ante ciertos eventos críticos, riesgos o contingencias



Basada en un enfoque de derechos según etapas del ciclo de vida



Para mejorar la calidad de vida

Visión sistémica del SPS

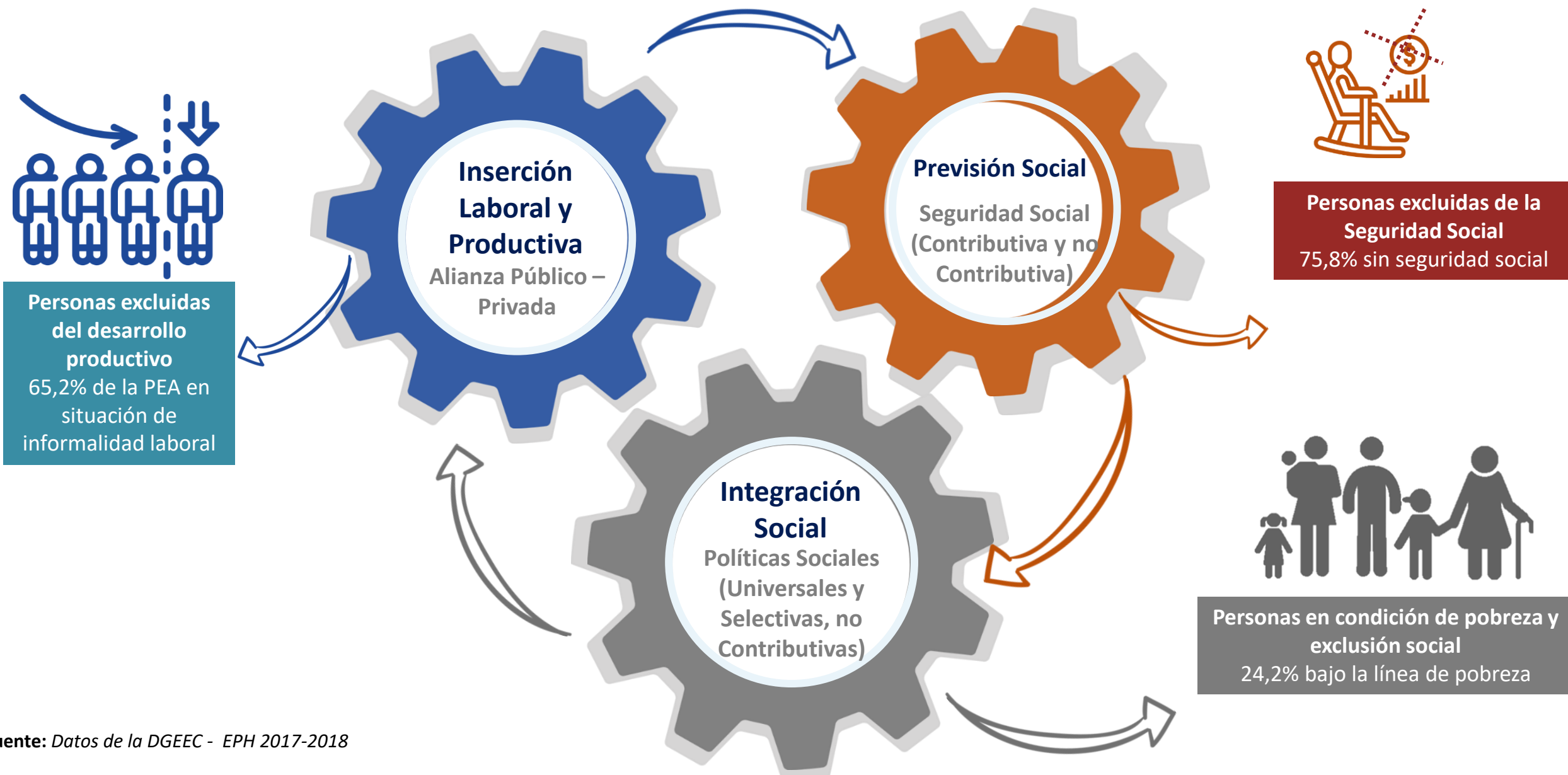



Meta 1.3 de la Agenda 2030: “Poner en práctica a nivel nacional Sistemas y medidas apropiadas de Protección Social para **TODOS**, incluidos niveles mínimos y, para 2030, lograr una amplia cobertura de los pobres y vulnerables”.

VISIÓN ESTRATÉGICA SPS 2019-2023

9 Objetivos Generales - 36 Objetivos Específicos – 160 Acciones Estratégicas

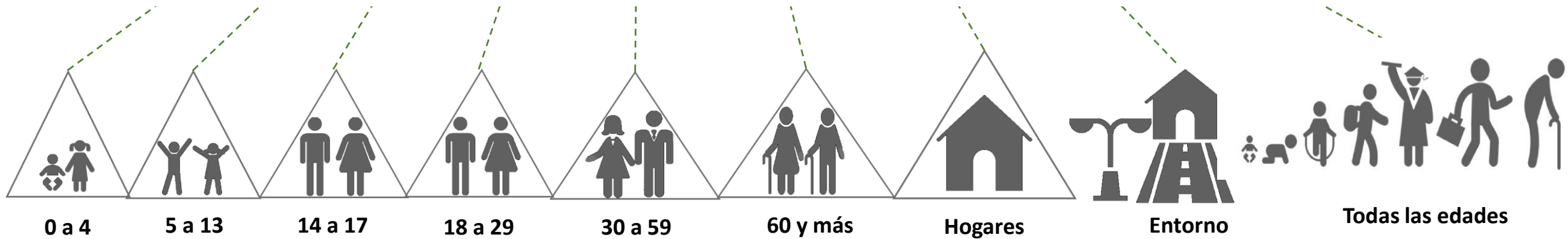

La visión sistémica está vinculada a los paquetes de servicios

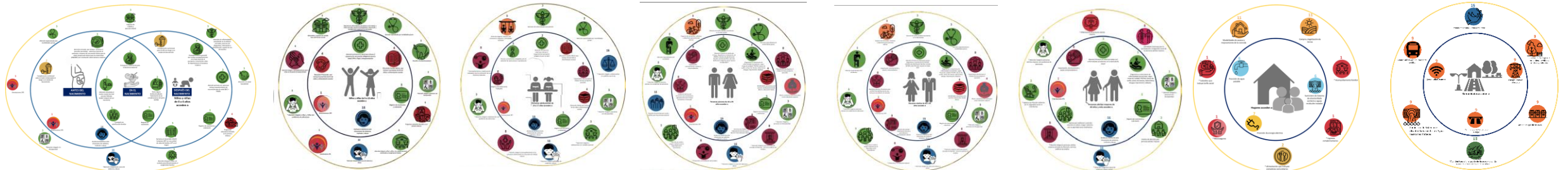

Implementación del SPS en 4 Fases territoriales



Definición de territorios

Puesta en marcha el SPS a través de experiencias demostrativas en distritos seleccionados

2020

Fase 1

Al menos 4 distritos con experiencias demostrativas

Primeros resultados de la puesta en marcha del SPS a través de experiencias demostrativas

2022

Fase 3

Al menos 40 distritos

2021

Fase 2

Al menos 15 distritos

2023

Fase 4

Al menos 80 distritos

Implementación del SPS en territorios seleccionados 1ra Fase 2020

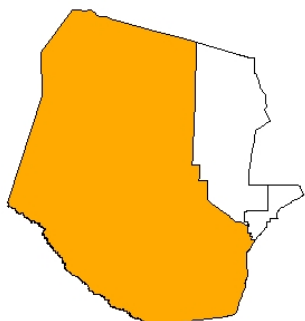

Mcal. Estigarribia
Fuerte impulso a proyectos de infraestructura,
presencia de comunidades indígenas.



San Juan Nepomuceno
Ciudad emergente, con potencial de crecimiento
económico y articulación con productores.

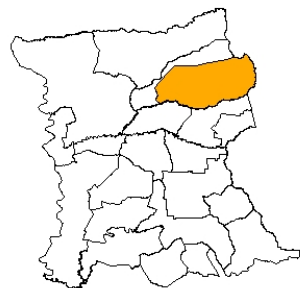

Santa Rosa del Aguaray
Cantidad importante de familias en situación de
pobreza y pobreza extrema, amplia presencia de
instituciones públicas



Villeta
Existencia de asentamientos urbanos y de
industrias que demandan mano de obra



Mesas técnicas del SPS

Puntos de contacto o Interfaz

- Tecnológica
 - **Mesa Técnica Interinstitucional de Información Social**
- Otras modalidades

Prestadores de servicios

- **Mesa Técnica de Servicios – Nivel Central**
- **Mesas Técnicas de Servicios – Nivel Territorial**

Ciudadanos con estatus de protección o desprotección

- **Mesa Técnica de Ficha Integrada de Protección Social**

Comunidades
Identificación de principales demandas de Entorno y Hogares

- **Espacio de participación ciudadana**

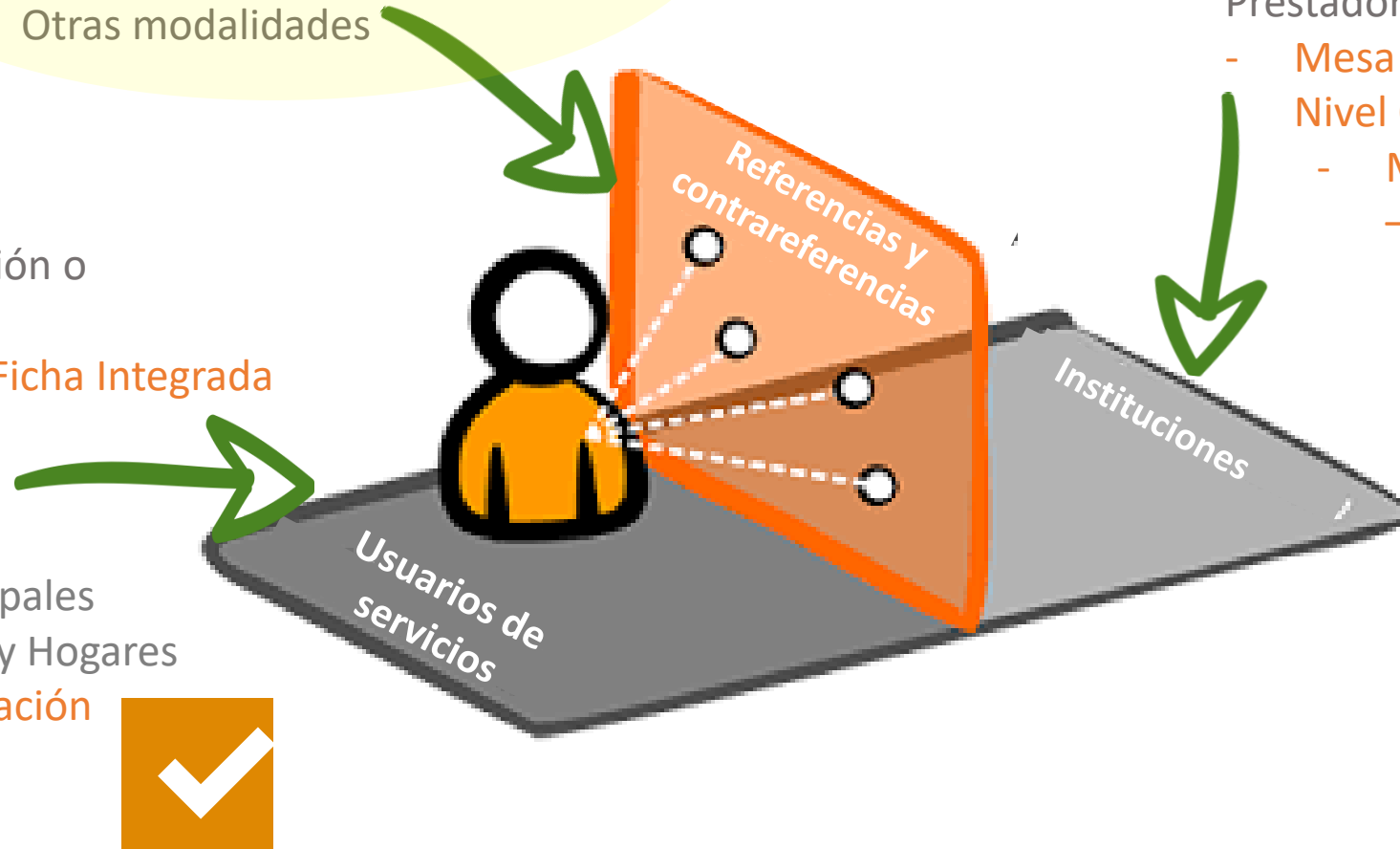

2. Importancia de la gestión de información social

El paradigma hoy

Instituciones



Oferta pública



Ciudadanía



Con el SPS, el paradigma cambia



Uso de Tecnología de datos

Accesibilidad a la información



Transparencia

Demanda



Eficiencia del gasto
Rendición de cuentas



Toma de decisiones
basada en evidencias



Seguimiento y evaluación



Transformación cultural

El rol central de la información en el SPS



EFICACIA



OBJETIVOS
Identificar a la población desprotegida



Dar seguimiento a la implementación del SPS a escala nacional y territorial.



EFICIENCIA

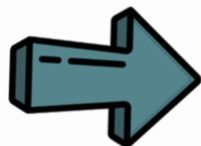

Optimizar el gasto público social a través de controles permanentes de requisitos de elegibilidad a la población beneficiaria de programas selectivos

Oportunidad para mejorar el uso de la información centrado en el usuario

Involucrar a los usuarios en todas las etapas del desarrollo de plataformas y la difusión de datos para velar por que los proveedores de datos respondan a las necesidades.

Fortaleciendo el SIIS-UTGS

Integración de registros administrativos vinculados al SPS en el SII para la generación de los reportes de referencia y contrarreferencia, e inicio del seguimiento



Pasar de Sistema Integrado de Información Social (SIIS) a Sistema de Información y Gestión Social (SIGS)

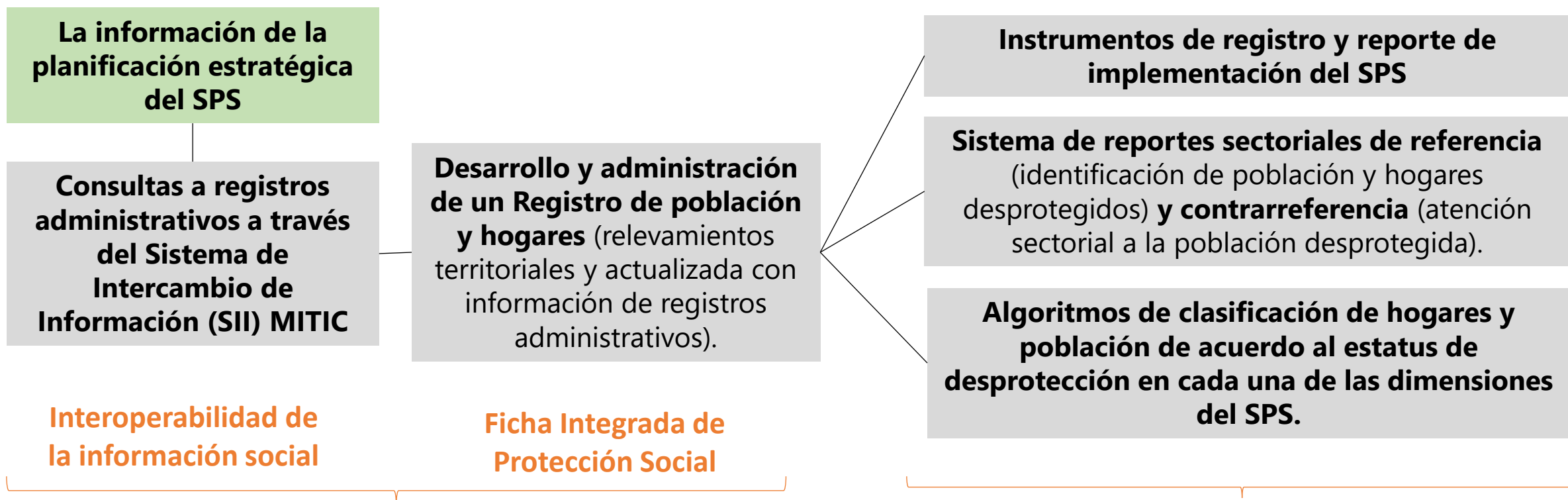

Nómina de personas protegidas y desprotegidas a fin de disponer la actuación institucional necesaria para dar curso a la protección social de la población mediante la acción pública dispuesta por el Estado



S&E

Fortaleciendo el SIIS-UTGS

Interoperabilidad mediante SII- MITIC

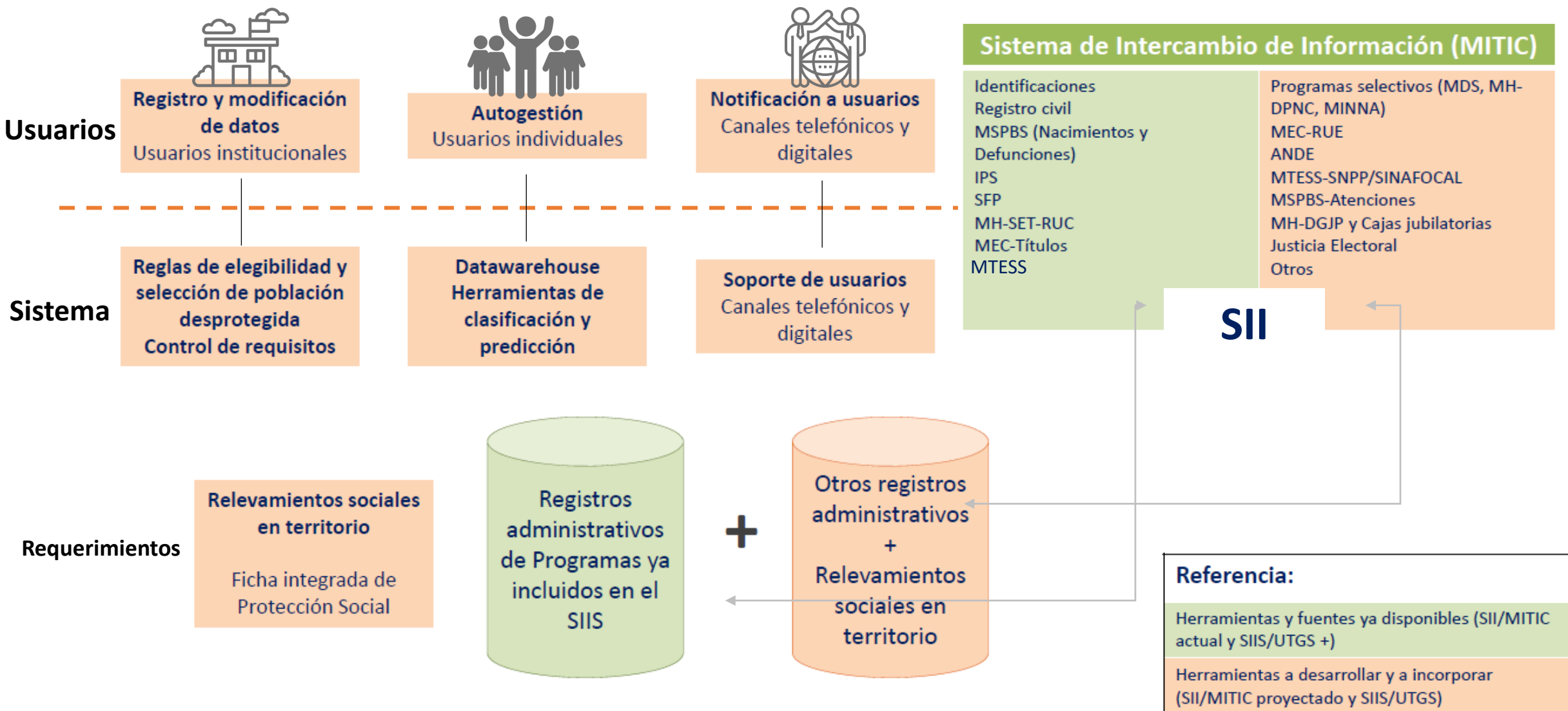

Condiciones para interoperabilidad

Instituciones con información requerida por el SPS

Con conexión* y servicio web

- Ministerio del Interior
- Ministerio de Justicia IPS
- Ministerio de Salud Pública y Bienestar Social Ministerio de Trabajo, Empleo y Seguridad Social
- Ministerio de Industria y Comercio (MIC)-MYPIMES

Ya reportan alguna información

Con conexión, sin servicio web

- Ministerio de la Mujer
- Administración Nacional de Electricidad
- Servicio Nacional de Saneamiento Ambiental Paraguay (SENASA)
- Dirección de Agua Potable y Saneamiento (DAPSAN)
- Ministerio de Hacienda (MH)- CAJA FISCAL, DPNC
- Ministerio de Educación y Ciencias
- Ministerio de Agricultura y Ganadería
- Crédito Agrícola de Habilitación
- Ministerio de Desarrollo Social
- Caja de Jubilaciones y Pensiones del Personal de la Administración Nacional de Electricidad (ANDE)
- Caja de Jubilaciones y Pensiones de Empleados Bancarios (Caja Bancaria)

Sin conexión, sin servicio web

- Empresa de Servicios Sanitarios del Paraguay (ESSAP)
- Instituto Paraguayo Del Indígena (INDI)
- Ministerio de la Niñez y la Adolescencia (MINNA)
- Secretaria Nacional por los Derechos Humanos de las Personas con Discapacidad (SENADIS)
- CODENI
- Caja de Jubilaciones y Pensiones de Empleados y Obreros Ferroviarios
- Caja de Jubilaciones y Pensiones del Personal Municipal
- Caja Parlamentaria - Fondo de Jubilaciones y Pensiones para miembros del Poder Legislativo de la Nación
- Caja de Jubilaciones y Pensiones del Personal de la Itaipú Binacional (CAJUBI)

* Red metropolitana del sector público (RMSP), Punto a Punto, VPN Copaco

3. Objetivos de la MTIIS



Facilitar las condiciones y apoyar al Gabinete Social en el proceso de implementación del SPS propiciando y promoviendo la colaboración interinstitucional para la interoperabilidad de la información social y el paso a Sistema de Información y Gestión Social (SIGS).



Desarrollar diseños centrados en los productores y usuarios de la información social para la identificación de la población protegida y a proteger, incrementando el uso de datos y suministrando los datos adecuados en los formatos correctos.



Establecer medidas, principios, orientaciones y recomendaciones sobre el contenido y equilibrio entre la apertura y la la protección de datos, privacidad, confidencialidad de los registros de las personas, entre otros.



Identificar los recursos y requerimientos tecnológicos para la interoperabilidad de la información social.



Contribuir a una cultura de interoperabilidad de la información con miras a alentar su aceptación y fomentar el uso de la información pública.

Conformación de la MTIIS

Coordinación general MITIC-UTGS



TEMBIPORU MARANDU
HA INĒMOASÁIRÁ
Motenondeha
Ministerio de
**TECNOLOGÍAS
DE LA INFORMACIÓN
Y COMUNICACIÓN**



Paraguái Reti
Mburuvichavete
**REMBIAPOITA
YKEKOHA**
Presidencia de la
República del Paraguay
**GABINETE
SOCIAL**



Ministerio de
**SALUD PÚBLICA
Y BIENESTAR SOCIAL**



Ministerio de
**TRABAJO, EMPLEO
Y SEGURIDAD SOCIAL**



TEKOMBO´E HA TEMBIKUA
Motenondeha
Ministerio de
EDUCACIÓN y CIENCIAS



Ministerio de
**DESARROLLO
SOCIAL**



Ministerio de la
**NIÑEZ Y
LA ADOLESCENCIA**



Ministerio de
**AGRICULTURA
Y GANADERÍA**



Ministerio de la
MUJER



SECRETARÍA NACIONAL
**POR LOS DERECHOS HUMANOS
DE LAS PERSONAS CON
DISCAPACIDAD (SENADIS)**

INSTITUTO DE PREVISIÓN SOCIAL



MINISTERIO DE
**INDUSTRIA
Y COMERCIO**



Ministerio de
**OBRAS PÚBLICAS
Y COMUNICACIONES**



MINISTERIO DE
HACIENDA



Instituto Paraguayo
DEL INDÍGENA
Presidencia de la República del Paraguay
Paraguay Ypykýera Nangarekoha

Objetivos de la primera reunión de la MTIIS



Instalar la MTIIS mediante la designación de representantes de las instituciones participantes del SPS vinculadas al paquete núcleo y programas selectivos y una Coordinación General (MITIC-UTGS).



Revisar la propuesta de Protocolo de Funcionamiento.



Establecer el Plan de trabajo y cronograma

4. Plan de trabajo y cronograma

Línea de acción: condiciones para la implementación del SPS

- 1. Crear un acuerdo de colaboración entre los productores de información.** Acuerdo de compromiso de integración de registros administrativos requeridos por el SPS en el SII en el marco del GS. **Marzo**
- 2. Identificar barreras de integración de registros administrativos y dar curso a soluciones.** **Marzo-Abril**
- 3. Integración de registros administrativos requeridos por el SPS al SII del MITIC de aquellas instituciones con oferta en "Entorno" y "Hogares".** **Abril**
- 4. Integración de registros administrativos requeridos por el SPS al SII del MITIC de aquellas instituciones con oferta en categorías del ciclo de vida.** **Mayo-Junio**
- 5. Emitir recomendaciones a los OEE en el marco de la interoperabilidad de la información social.** **Julio**

4. Plan de trabajo y cronograma

Línea de acción: desarrollo del SIGS

- 1. Socializar mejores prácticas referentes a las plataformas de presentación y difusión de informes (conocer experiencia de sistema de información en la región). Mayo**
- 2. Evaluar la necesidad de interoperabilidad de nuevos registros administrativos para implementación del SPS 2021. Julio-Agosto**
- 3. Revisar y comentar el diseño y especificación de la expansión del SIIS a SIGS, como soporte de la gestión del SPS Setiembre**
- 4. Informar a la Coordinación General de la MTIIS el avance de la ejecución del Plan de trabajo.**

Cronograma de interoperabilidad

Se requiere iniciar por los productores de información de las categorías de "Entorno y Hogares" (**ANDE, ESSAP, SENASA, DAPSAN, INDI, MDS**) ya que se prevé la activación de la Red Integrada en abril/2020.

Institución	Estado para Interoperabilidad	
	Conexión	Servicios WEB
Administración Nacional de Electricidad (ANDE)	RMSP	Sin servicios publicados
Servicio Nacional de Saneamiento Ambiental Paraguay (SENASA) del MSPBS	RMSP	Sin servicios publicados
Ministerio de Obras Públicas y Comunicaciones (MOPC) - Dirección de Agua Potable y Saneamiento (DAPSAN)	RMSP	Sin servicios publicados
Ministerio de Desarrollo Social (MDS)	RMSP VIA COPACO	Sin servicios publicados
Instituto Paraguayo Del Indigena (INDI)	Sin conexión	Sin servicios publicados



Muchas gracias

