

Asunción, 22 de febrero de 2023

Señora
Gabriela Topacio, Encargada de Despacho
Dirección Ejecutiva
Unidad Técnica del Gabinete Social

Ref: Entrega Producto 5

Tengo el agrado de dirigirme a Usted, a fin de presentarle el Producto 5 que corresponde al informe final de actividades relativo a la PRESTACIÓN DE SERVICIO DE CONSULTORIA PARA PROFESIONAL DEL AREA DE EDUCACIÓN, servicio prestado a la Unidad Técnica del Gabinete Social de la Presidencia de la Republica, bajo el Contrato UTGS N° 01/2022.

Sin otro particular, hago propicia la ocasión para saludarla muy cordialmente.



Maria Pia Sosa Walder

	GABINETE SOCIAL PRESIDENCIA DE LA REPÚBLICA DEL PARAGUAY
Doc N°	69
Recibido por:	Cynthia
Fecha	22/02/23
Hora:	17:20



Gabriela Topacio Colmán
Encargada de Despacho
Dirección Ejecutiva
Unidad Técnica del Gabinete Social
Presidencia de la República

Producto 5

Servicio de Consultoría para Profesional del área de educación

Contrato N° 01/2022

Contratante

Unidad Técnica de Gabinete Social de la Presidencia de la República



Consultora

MG. MARIA PIA SOSA WALDER

Febrero, 2023



Gabriela Tapacio Colmán
Encargada de Despacho
Dirección Ejecutiva
Unidad Técnica del Gabinete Social
Presidencia de la República

Contents

1. Introducción	2
2. Apoyo a la implementación de la Estrategia de Atención Integral a la Primera Infancia Kunu'ú en el marco del Sistema de Protección Social VAMOS	3
3. Articular acciones, espacios y apoyar en etapas intermedias a las diferentes instituciones vinculadas a Primera Infancia y otros actores clave para la implementación del Sistema de Protección Social ¡Vamos!.....	5
3.1. Recuento de avances de articulación interinstitucional	5
3.2. Principales avances de Estrategia Kunu'ú en el año 2022	6
3.3. Resumen de datos cuantitativo de la llegada 2022 de Kunu'ú, línea de base de todos los territorios Kunu'ú 2023.	7
3.4. Herramientas de la metodología de trabajo de la Estrategia Kunu'ú	13
3.5. Cronograma de reuniones distritales KUNU'U primer semestre 2023	15
3.6. Inclusión de nuevos distritos	16
3.7. Principales avances en la inclusión de nuevos distritos	17
4. Nexos con cooperantes internacionales que trabajan en el marco de políticas de Primera Infancia y Educación	19
5. Recomendaciones	21
6. Anexos	23

Consultora Mg. María Pia Sosa Walder 1

1. Introducción

El presente documento contiene la recopilación y el resumen de actividades que se realizaron a lo largo de la consultoría, en donde relata, describe y explica el funcionamiento de la Estrategia Nacional de Atención Integral a la Primera Infancia Kunu'ú, trabajando con los indicadores seleccionados en el Sistema de Protección Social ¡VAMOS!

Desde ¡VAMOS! se trabaja desde la perspectiva de sistema, con énfasis en enfoques de derecho, ciclos de vida y servicios públicos para todos los grupos etarios. En ese sentido, la Estrategia de Atención Integral a la Primera Infancia Kunu'ú (ENAIPI) se encuentra articulado al Sistema de Protección Social, en donde la atención se centra en los servicios, acciones e iniciativas enfocadas desde la gestación hasta los 4 años de vida.

El sistema de trabajo que hemos acordado se centra en la articulación con las mesas del VAMOS y los nexos territoriales de Kunu'ú, que en muchos casos son los mismos integrantes y temas afines. La diferencia reside en el énfasis en los ciclos de vida iniciales y el liderazgo del Ministerio de la Niñez y Adolescencia (MINNA), y con un acompañamiento cercano de la Unidad de Gestión de la Presidencia de la República (UGPR) y la Unidad Técnica del Gabinete Social (UTGS).

Dos ideas centrales de esta metodología son la integralidad y la intersectorialidad. Por un lado, porque es necesario que todos los actores gubernamentales, cooperantes internacionales y actores de la sociedad civil trabajen de forma articulada, considerando a las niñas y los niños como sujetos plenos de derecho. Por el otro, porque no hay modo de pensar cualquier factor de desarrollo infantil si no tienen en cuenta todas las dimensiones que lo atraviesan, incluyendo componentes nutricionales; un componente de salud integral; la generación de espacios de contención familiar, acompañamiento y crianza; espacios de educación y cuidados de calidad

Consultora Mg. María Pia Sosa Walder 2

y la generación de un ambiente de promoción y protección de sus derechos, para resolver las problemáticas ligadas a la primera infancia en Paraguay.

A nivel local, la implementación de la Estrategia Kunu'ú y ¡VAMOS!, orientada al núcleo etario 0-4, se conforma y organiza mediante equipos de trabajo interinstitucionales. Estos equipos han logrado construir nuevos espacios institucionalizados de intercambio, planificación y monitoreo de las acciones que a nivel local se emprendan en esta materia. Participan de ellas todos los referentes que tengan a su cargo la responsabilidad por servicios, programas o proyectos involucrados en la concreción de la Primera Infancia y Educación.

Dichos actores y referentes locales trabajan con modelos comunitarios, cooperativos y consensuados, mediante planes de trabajo ajustados a la realidad local, cronogramas de actividades y entrega de informes, con exposiciones de los procesos de articulación en reuniones presenciales mensuales.

2. Apoyo a la implementación de la Estrategia de Atención Integral a la Primera Infancia Kunu'ú en el marco del Sistema de Protección Social VAMOS

La Estrategia de Atención Integral a la Primera Infancia Kunu'ú establece, entre sus objetivos, los de "contribuir, a través de la coordinación, a que los diferentes programas sectoriales identificados como esenciales en el Sistema de Protección Social puedan llegar a los mismos niños y niñas, en los mismos territorios de manera oportuna".

Consultora Mg. María Pia Sosa Walder 3

Es por ello por lo que se ha trabajado con énfasis en el ejercicio de articulación, cooperación y comunicación estratégica con las instituciones miembro del Equipo Nacional de Primera Infancia (ENPI) y las instituciones que colaboran con el Sistema de Protección Social ¡VAMOS!

En este caso, desde la coordinación y el liderazgo del MINNA con la Ministra Teresa Martínez y su equipo, así como el Ministerio de Salud Pública y Bienestar Social (MSPBS), MEC, Ministerio de Desarrollo Social (MDS), Ministerio de Justicia (MJ), Registro Civil (RC), Secretaría Técnica de Planificación, UGPR y UTGS han demostrado su compromiso con la primera infancia y la consecución de las acciones enmarcadas en la Estrategia.

Como se ha trabajado en los últimos 3 años, se sigue instando al fortalecimiento de los puntos de contacto que posee el gobierno y llegando conjuntamente a los territorios comunes del ¡VAMOS! y la Estrategia Kunu'ú, mediante las reuniones mensuales de cada equipo técnico en territorio, los apoyos técnicos orientados desde el ENPI, las visitas de campo para la evaluación de la implementación de experiencias demostrativas (paquetes de intervenciones y servicios que deben recibir los niños y las madres) en territorio, acompañados por las actividades que se discuten y realizan desde las mesas de trabajo de SPS VAMOS y otras instancias de gobierno, como el MEC y MSPBS que trabajan, momentáneamente mientras la Estrategia se expande, con el grupo etario de foco, la población de 0 a 3 con madres gestantes y lactantes.

En el año 2021, desde el Poder Ejecutivo se anunció la firma del decreto presidencial No. 4775/2021, mediante el cual se establece el nuevo Sistema de Protección Social (SPS) del país, un marco estratégico de objetivos y acciones declaradas como de interés nacional por el mismo documento signado por el presidente Mario Abdo Benítez, en donde se vuelven a ratificar los compromisos con la

Consultora Mg. María Pia Sosa Walder 4

primera infancia. En 2022 el decreto presidencial 6581/22 vuelve a enfatizar las Acciones Estratégicas y actividades relacionadas específicamente a la Estrategia de Atención Integral a la Primera Infancia (ENAIPI) Kunu' u.

Además, el proyecto de Presupuesto General de la Nación 2022 mantiene la prioridad del Gobierno de apoyar la estrategia a favor de la Primera Infancia, que para el efecto prevé una inversión aproximada de 3,3 billones de guaraníes. Por otra parte, desde Kunu' u se trabaja conjuntamente en apoyar a la Mesa de VAMOS en las localidades de Villeta y Santa Rosa del Aguaray, y en el mes de julio, la adición del distrito de San Juan Nepomuceno a la Estrategia Kunu' u.

3. Articular acciones, espacios y apoyar en etapas intermedias a las diferentes instituciones vinculadas a Primera Infancia y otros actores clave para la implementación del Sistema de Protección Social ¡Vamos!:

Son 26 instituciones trabajando en el Sistema de Protección Social ¡Vamos! donde también con el Equipo Nacional de Primera Infancia colaboran y participan activamente de las mesas de trabajo para identificación de las mejoras de los servicios sobre todo en el núcleo etario de 0-4.

3.1. Recuento de avances de articulación interinstitucional

La Estrategia Kunu' u cerró el año 2022 con 19 distritos con equipos territoriales trabajando en articulación interinstitucional local liderado por el referente distrital MINNA-KUNU'U. Los gobiernos locales son aliados estratégicos y están representados por miembros de las CODENIS, Consejos municipales de Niñez y Salud, y Gabinete. En muchos territorios los propios intendentes suelen participar y liderar los espacios de reuniones.



Consultora Mg. María Pia Sosa Walder 5

3.2. Principales avances de Estrategia Kunu'ú en el año 2022

- 19 distritos priorizados implementando la Estrategia KUNU'U y sus experiencias demostrativas.
- 19 equipos técnicos KUNU'U en territorios, generando sinergia y red de trabajo articulado.
- 11 EDIS MINNA Habilitados
- 07 Ludotecas en funcionamiento en distritos de todo el País.
- 663 kits de bienvenida entregados
- 3 Consultorías técnicas de apoyo - UNICEF (territorios, datos y sistematización de kit de bienvenida)

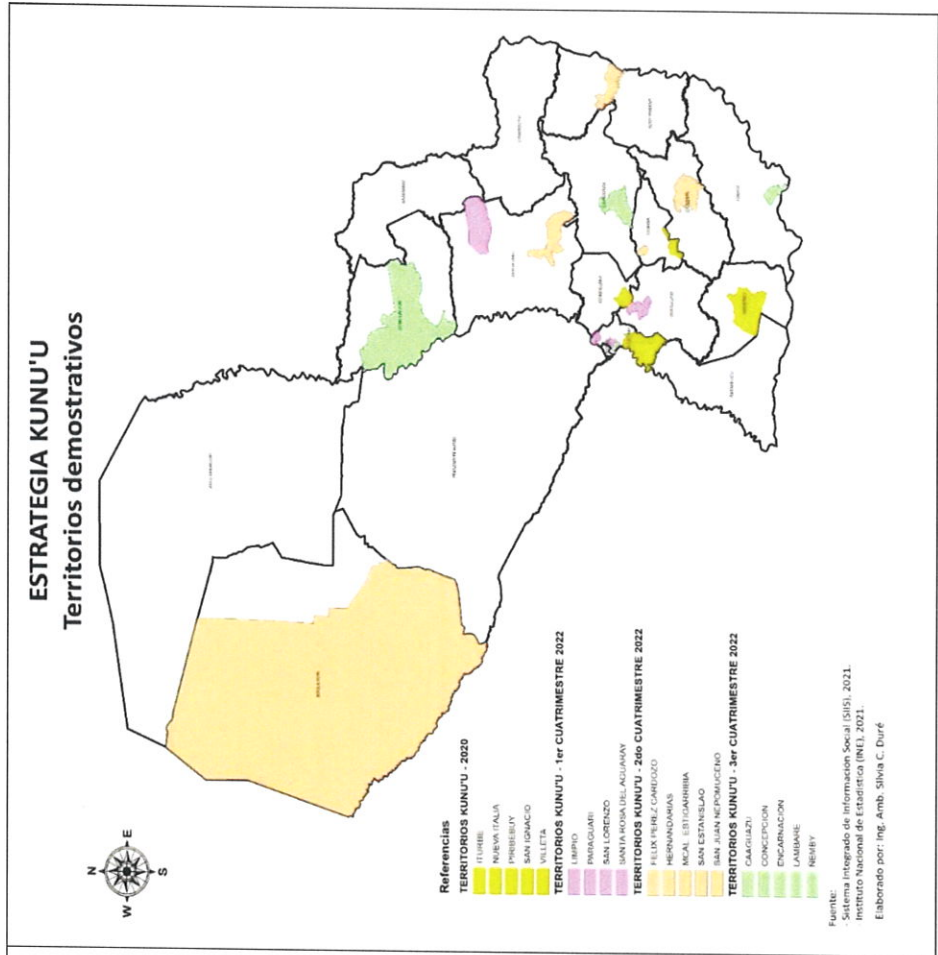

Maria Pia Sosa Walder
Consultora Mg. Maria Pia Sosa Walder 6

Grafica 1 Distritos e hitos de la Estrategia Kunu'u.

3.3. Resumen de datos cuantitativo de la Llegada 2022 de Kunu'u, línea de base de todos los territorios Kunu'u 2023.

Línea de base. Indicadores para identificar o medir el nivel de avance o involucramiento de los territorios Kunu'u.

DISTRITO	SITUACION	Plan de trabajo anual	Referentes ENPI en territorio	Participación de representante municipal	Agenda y minutas de reuniones	Sistema de entrega de datos ED mensuales	Entrega en tiempo y forma los datos distritales KUNU'U	Análisis de los datos	
1-San Ignacio	Distritos iniciales, arrancando a reportar en octubre del año 2020. Implementando las ED Kunu'u del primer y segundo cohorte.	Elaboración y ajuste conjunto del equipo territorial en las reuniones de planificación del semestre.	Completo	SI - CODENI	SI remiten al MINNA / PI	SI cuenta	Con retraso	Pasan en bruto los datos.	
2-Iturbe			Completo	SI - CODENI		SI cuenta	SI	A nivel local conversan sobre los hallazgos constantemente.	
3-Piribebuy			Completo	SI - CODENI		SI cuenta	SI		Retroalimentación sobre los números mensuales de las ED.
4-Villeta			Completo	SI - CODENI		SI cuenta	Con retrasos		
5-Nueva Italia			Técnicos institucionales. Participan MINNA, MEC, MSPBS, RC y CODENI.		SI - CODENI		SI cuenta, por escasa vinculación de MSPBS local	Con retrasos	
DISTRITOS EXPANSION PRIMER CUATRIMESTRE 2022									
6-Santa Rosa del Aguaray	Implementando ED Iniciales	Preparación de plan de trabajo	Completo	SI - CODENI	SI	SI cuenta Acuerdos prácticos	SI Según le son remitidos	Se comenta y analiza los números	



Consultora Mg. María Pia SoSa Walder 7

	Entrega del Kit de bienvenida	Kunu'ú local Trabajarán en los ajustes según prioridad local.						entre los miembros de la mesa Kunu'ú local	desde sus referentes el territorio.	obtenidos mensualmente y se busca canalizar de forma más práctica y eficiente según realidad local.
7-Paraguari	En proceso de identificación de beneficiarios para el Kit de bienvenida		Completo	SI - CODENI	SI			SI cuenta Aunque el cumplimiento es más lento	Con retrasos Constantemente hay que reforzar y reiterar pedido de los miembros de la mesa distrital	
8-San Lorenzo			Completo	SI - CODENI	SI			SI Cuenta	Relacionamiento eficiente y articulado entre los referentes institucionales, canalizan los mismos.	
9-Limpio			Completo	SI - CODENI				SI Cuenta		
DISTRITOS EXPANSION SEGUNDO CUATRIMESTRE 2022										
10-Félix Pérez Cardozo	Implementando ED Iniciales Ya realizan las entregas mensuales del Kit de bienvenida	Estarán trabajando en la mesa distrital Kunu'ú sobre el mismo. Ajuste y propuesta.	Completo	SI - CODENI	SI Remisión mensual al MINNA/PI			SI Cuentan con acuerdos prácticos entre los referentes institucionales locales.	El intercambio de información es fluido y canalizado eficientemente	Comparten los hallazgos mensualmente y trabajan en canalizar las brechas y optimizar acciones

 Consultora Mg. María Pia Sosa Walder 8

11-San Estanislao	Iniciando las ED	Trabajaran en el ajuste como equipo distrital.	Designación completa. Reforzar la asistencia y participación de los mismos en las reuniones distritales	SI - CODENI	SI Remisión mensual al MINNA	SI Cuenta A pesar que aún con escasa apropiación y vinculación de los miembros de la mesa	Con retraso Reforzar pedido de remisión constantemente desde las instituciones nivel central a los locales.	Aún en proceso de incorporación de modelo Kunu'ú.
12-Hernandarias	Implementand o las ED iniciales	Trabajaran en la preparación y ajuste del plan según contexto local.	Completo	SI - CODENI	SI Remisión mensual al MINNA/PI	SI Cuenta	Relacionamiento eficiente y articulado entre los referentes institucionales, canalizan los mismos.	Mensualmente comparten los datos y hallazgos en el equipo local Kunu'ú.
13-San Juan Nepomucenos	Implementand o las ED Iniciales		Completo Hay que reforzar la asistencia y participación de los técnicos.	SI - CODENI	SI Remisión mensual al MINNA/PI	SI Cuenta Sin embargo hay que reiterar las solicitudes a los miembros de la mesa local.	Con retraso Reforzar pedido a los representantes institucionales constantemente por la Referente distrital.	Aún en proceso de incorporación de modelo Kunu'ú
14-Mcal. Estigarribia	Implementand o las ED en zona Piloto USF La Patria.	Estarán trabajando como equipo en el ajuste	Por la distancia no todas las instituciones tienen	SI - CODENI	SI Remisión mensual al MINNA/PI	SI Cuenta Miembros del equipo Kunu'ú elevan sus	SI Según le son remitidos desde sus	Aún en proceso de incorporación de modelo Kunu'ú



Consultora Mg. María Pia Sosa Walder 9

		según contexto local	representación local, si MSPBS, MEC, RC y MINNA central.			reclamos y brechas de la oferta pública en la zona.	referentes el territorio.
DISTRITOS EXPANSION TERCER CUATRIMESTRE 2022							
15-Nemby	Reciente lanzamiento e incorporación de los territorios al equipo técnico Kunu'ú	Recibirán lineamientos del MINNA para trabajar en el plan como equipos territoriales Kunu'ú	Completo	SI - CODENI	SI Remisión mensual al MINNA/PI	Aún en proceso de instalación de modelo de articulación y trabajo	En proceso
16-Lambare			Completo	SI - CODENI			
17-Encarnación			Completo	SI - CODENI			
18-Concepción			Completo	SI - CODENI			
19-Caaguazú			Completo	SI - CODENI			

Registro de nacimientos por Regiones Sanitarias del 2022

REGIONES SANITARIAS DEL PAIS - MSPBS	AÑO 2022	AÑO 2021
CONCEPCION	3916	4445
SAN PEDRO NORTE	3120	3159
SAN PEDRO SUR	3075	3356
CORDILLERA	2812	3143



Consultora Mg. María Pia Sosa Walder 10

GUAIIRA	2490	2620
CAAGUAZU	7621	7879
CAAZAPA	2214	2245
ITAPUA	6439	7112
MISIONES	1733	1699
PARAGUARI	1785	1928
ALTO PARANA	13031	14140
CENTRAL	16910	18415
Ñeembucú	693	802
AMAMBAY	2648	2734
CANINDEYU	2918	3088
PTE. HAYES	1487	1626
BOQUERON	1767	1823
ALTO PARAGUAY	192	189
CAPITAL	21567	23402
T O T A L E S	96418	103805

Fuente: Sistema de Estadísticas Vitales- SSIEV - MSPYBS (*) Los datos son Provisorios pueden sufrir modificaciones



Consultora Mg. María Pia Sosa-Walder 11



Ministerio de JUSTICIA
Coordinación de Estadísticas Vitales
 Dirección General del Registro del Estado Civil
Inscripción de Nacimientos - Año 2022 (*)
 FECHA DE PROCESAMIENTO EL 30/01/2023

VOLVER



Dirección General del
**REGISTRO
 DEL ESTADO CIVIL**

Registro de Inscripción de Nacimientos
 FECHA DE PROCESAMIENTO EL 30/01/2023

AÑO 2022 (*)	Cobertura	Enero	Febrero	Marzo	Abril	Mayo	Junio	Julio	Agosto	Septiembre	Octubre	Noviembre	Diciembre
TOTAL	109.913	8.377	10.090	10.669	8.654	9.636	9.702	9.824	9.912	9.086	7.984	8.570	7.409
Capital	100%	1.281	1.478	1.773	1.303	1.559	1.675	1.412	1.493	1.424	1.344	1.250	1.124
Concepcion	100%	371	365	387	384	370	355	444	370	350	306	318	308
San Pedro	100%	512	723	706	671	649	790	742	707	678	663	721	575
Cordillera	100%	316	402	373	312	387	377	357	382	366	311	307	305
Guaira	99%	240	248	251	191	271	241	257	250	213	198	240	214
Caaguazu	85%	590	727	728	735	719	647	675	771	628	567	474	402
Caazapa	96%	173	218	215	214	254	232	266	281	202	177	207	260
Itapua	99%	569	719	713	600	607	541	621	616	651	487	466	467
Misiones	80%	150	196	169	138	143	153	180	179	162	145	129	41
Paraguari	89%	198	213	266	206	248	234	190	217	256	202	229	209
Alto Parana	95%	1.028	1.497	1.334	1.053	1.114	1.055	1.259	1.247	1.095	970	1.176	922
Central	99%	2.074	2.122	2.282	1.870	2.157	2.148	2.094	2.169	2.079	1.755	1.970	1.834
Ñembuçu	100%	77	60	104	67	72	85	59	80	64	46	55	54
Amambay	100%	282	376	445	290	351	369	415	439	343	268	383	306
Carindeyú	93%	277	422	424	300	423	342	415	391	330	306	355	223
Pte Hoya	95%	128	169	292	168	134	282	292	192	133	86	163	69
Alto Paraguay	21%	0	7	9	8	0	10	4	0	0	0	0	0
Boqueron	100%	111	148	198	144	178	166	142	128	112	153	127	96

(*) Datos sujetos a actualizaciones

Fuente: Coordinación de Estadísticas Vitales Dirección General del Registro Civil

Consultora Mg. María Pia Sosa Walder 12

3.4. Herramientas de la metodología de trabajo de la Estrategia Kunu'ú

Reporte y registros en tiempo real



La recopilación de datos que relacionados con los indicadores de la Estrategia están incluidos en las tareas habituales que los técnicos del MSPBS realizan, sin embargo, el reporte y la recolección de datos desde territorio sigue siendo el principal cuello de botella para contar con datos actuales y veraces.

Los equipos locales consensuan acuerdos prácticos y reportan los datos como disponen, hasta donde se les facilita o tengan autorizado / permitido.

A nivel central ENPI es la ONNAP el organismo que lidera la mesa de datos, que busca la interoperabilidad de los sistemas y se encuentra abocado en ese complejo objetivo interinstitucional. Desde la cooperación internacional se tiene apoyo en este sentido con una consultora contratada por UNICEF y asistencia técnica del BM. Así también apoyo técnico para presupuesto y territorios. La carga se realiza en forma manual desde cada región sanitaria y lleva tiempo, por lo que los datos recopilados son parciales

Consultora Mg. María Pia Sosa Walder 13

Dinámica de los encuentros y reuniones en territorio

Como se ha mencionado previamente, se desarrollan mensualmente las reuniones distritales Kunu'u en los territorios focalizados. Así mismo la situación de los territorios en la implementación de la estrategia nacional se encuentra en diferentes etapas:

1. Los territorios iniciales que han avanzado en la segunda cohorte y ahora están proceso de entrega de los kits de bienvenida,
2. Los territorios de expansión de 2021, que se encuentran desarrollando las primeras experiencias demostrativas,
3. Los nuevos distritos del segundo cuatrimestre 2022, que se encuentran en proceso de conformación de los equipos y desarrollo de las ED iniciales.

Así también en los últimos distritos incluidos al final del año 2022, ya se han realizado las reuniones de presentación oficial con autoridades del MINNA, representantes del ENPI UGPR, MSPBS, MEC, MDS, CODENIS locales.

Además, se citan otras tareas operativas, en cuanto al momento llegada a territorios KUNU'U refiere, como:

- Conformación de equipo distrital, referentes y representantes de instituciones del ENPI.
- Calendario anual de reuniones distritales KUNU'U.
- Asesoramiento para el registro, elaboración de actas - minutas- etc.
- Acompañamiento técnico para definición de instrumentos de registro de acciones en territorio.
- Articulación entre los equipos en terreno y su contraparte a nivel central.
- Asistencia técnica para la definición de metas a nivel distrital.
- Mapeo de actores a nivel distrital, caracterización territorial. FODA Interinstitucional.



- Registro fotográfico, recuento y reporte.
- Sistematización del proceso

3.5. Cronograma de reuniones distritales KUNU'U primer semestre 2023

Departamento	Distrito	Horario	Enero	Febrero	Marzo	Abril	Mayo	Junio	Obs.
Central	Villeta	08 a 10hs	31	28	28	25	30	27	Sujeto a modificaciones de acuerdo con la dinámica de los distritos, podría darse en modalidad virtual dependiendo de los recursos disponibles.
	Nueva Italia	10.30 a 12hs	31	28	28	25	30	27	
	Limpio	09 a 11hs	X	24	31	28	26	30	
	San Lorenzo	10 a 12hs	X	02	02	05	04	01	
	Ñemby	09 a 11hs	20	24	31	28	26	30	
Concepción	Lambaré	08.30 a 10.30hs	26	23	30	27	26	29	Sujeto a modificaciones de acuerdo con la dinámica de los distritos, podría darse en modalidad virtual dependiendo de los recursos disponibles.
	Concepción	10 a 12hs	26	23	30	27	25	29	
	Santa Rosa	10 a 12hs	13	15	09	12	18	15	
San Pedro	San Estanislao	13 a 15hs	27	27	27	27	26	27	Sujeto a modificaciones de acuerdo con la dinámica de los distritos, podría darse en modalidad virtual dependiendo de los recursos disponibles.
	Piribebuy	09 a 11hs	X	16	16	20	19	15	
Guaira	Iturbe	10 a 12hs	27	24	31	28	26	30	Sujeto a modificaciones de acuerdo con la dinámica de los distritos, podría darse en modalidad virtual dependiendo de los recursos disponibles.
	Félix Pérez	09 a 11hs	31	28	28	25	30	27	
Caaguazú	Caaguazú	10 a 12hs	26	23	30	27	25	29	Sujeto a modificaciones de acuerdo con la dinámica de los distritos, podría darse en modalidad virtual dependiendo de los recursos disponibles.

 Consultora Mg. María Pia Sosa-Walder 15

Caazapá	San Juan Nepomuceno	10 a 12hs	X	28	28	25	30	27
Itapúa	Encarnación	10 a 12hs	11	07	14	11	09	13
Misiones	San Ignacio	13 a 15hs	25	22	29	26	31	28
Paraguari	Paraguari	09 a 11hs	X	16	16	20	18	15
Alto Paraná	Hernandarias	09 a 11hs	20	17	17	21	19	16
Boquerón	Mcal. Estigarribia	10 a 12hs	11	23	23	19	25	22

3.6. Inclusión de nuevos distritos 2023

Para el año 2023 se tiene prevista la implementación efectiva de KUNU'U en por lo menos 24 distritos.

Al cierre del 2022 se llegó a alcanzar 19 distritos priorizados, quedando pendientes para la expansión en los próximos meses los siguientes 5 distritos.

- San Antonio, Central
- Asunción, Capital
- José Falcón, Pte. Hayes
- Pte. Franco, Alto Paraná



Consultora Mg. María Pia Sosa Walder 16

- Santa Rita, Alto Paraná
- Caazapá, Caazapá
- San Pedro del Paraná, Itapúa

3.7. Principales avances en la inclusión de nuevos distritos

- Definición de los territorios según orden de priorización, consenso entre las Instituciones miembro del ENPI.
- Lineamiento de procedimientos para la expansión gradual, llegada del MINNA conversación con autoridades regionales y gobierno local, conformación del consejo municipal de NNA, presentación de la Estrategia a equipo distrital local.
- Designación de referentes institucionales ENPI para cada distrito KUNU'U.
- Acompañamiento cercano y constante del equipo implementador KUNU'U central.
- Visibilidad de la Estrategia con incorporación de iniciativas en primera infancia y alianzas estratégicas en cada distrito.
- Agenda de trabajo y experiencias demostrativas a desarrollarse en el año 2022.
- Descripción de proceso de acompañamiento a equipos territoriales en conformación.

En el primer y segundo cuatrimestre del año 2022 se habilitaron espacios de desarrollo Infantil EDIS - MINNA en distritos que coinciden con la expansión de KUNU'U. Es así como se ha avanzado con una agenda apretada de llegada territorial a los distritos priorizados. Este primer cuatrimestre 2023, se pretende realizar el mismo procedimiento y llegar a los territorios priorizados.

Los equipos territoriales lo conforman representantes institucionales locales los cuales son designados oficialmente por sus respectivas autoridades de los ministerios miembros del ENPI.



Encabezando el equipo como referente distrital KUNU'U un funcionario técnico del MINNA (Coordinador EDI, Referente abrazo, técnicos nivel central) Lo acompañan como contraparte: un referente de MSPBS, MEC, MDS, RC, Representante de CODENI y otros. (En caso de que hubiere más instituciones u organizaciones locales que se integran al equipo de trabajo de la Estrategia)

La presentación e inducción sobre la Estrategia Kunu'ú y sus experiencias demostrativas, se realiza desde los técnicos de la UGPR y el MINNA, en reuniones previas y preparatorias antes de la bajada en cada distrito. Se facilita información y lineamientos de como sería la llegada y el trabajo de articulación del equipo Kunu'ú en cada distrito.

Resaltando en todo momento que la Estrategia no es un programa nuevo si no que busca potenciar y optimizar los recursos que ya tiene el Estado en cada territorio, fortaleciendo la red de articulación y comunicación, identificando brechas de equipamiento y RR.HH. Así mismo, canalizar de manera oportuna y menos burocrática procedimientos de colaboración y facilitación entre las principales Instituciones.

Una vez que se fija la fecha de lanzamiento de Kunu'ú en los territorios, desde el MINNA se envían las invitaciones y convocatoria al gobierno locales y sus autoridades, así como nexos institucionales. Por lo general las reuniones de presentación de la Estrategia se desarrollan en la Municipalidad o Junta Municipal de los distritos.

Participan autoridades locales, referentes Institucionales y la Viceministra de desarrollo regional MINNA Alicia Jove es la encargada de hacer la apertura. En algunos casos la Ministra Teresa Martínez también acompaña la bajada de la Estrategia.



Consultora Mg. María Pia Sosa Walder 18

Desde la UGPR/UTGS se realiza la contextualización y explicación de en qué consiste la Estrategia Nacional Kunu'ú con aporte de los nexos centrales ENPI que suelen acompañar y se refieren a las experiencias demostrativas que les corresponden a cada Ministerio. Se presenta al / la Referente Distrital de Kunu'ú y nexos designados para conformar los equipos territoriales.

Así mismo se explica cómo funciona operativamente KUNU'U, conformando grupo de comunicación WhatsApp / correos y otros, además de fijar días y hora para las reuniones distritales mensuales en modalidad presencial. Un pantallazo general sobre las experiencias demostrativas y cumplimiento de Indicadores, así como el mecanismo a utilizar para los reportes mensuales.

Presentación de Guías Operativas y normativas de la Estrategia Se avanza en el ajuste de plan de trabajo local.

Inclusión de otros actores intersectoriales que de manera trasversal tienen participación en distintos procesos. (Defensoría, Fiscalía, Juzgados, Policía Nacional, etc.)

4. Nexo con cooperantes internacionales que trabajan en el marco de políticas de Primera Infancia y Educación Banco Mundial

Entre las cooperaciones que se mantienen desde la Estrategia Kunu'ú, se encuentra la asistencia técnica no reembolsable con el Banco Mundial. Gracias a esta cooperación, hemos logrado la cesión de los Espacios de Desarrollo Infantil del Ministerio de Educación al Ministerio de Niñez y Adolescencia por 4 años- Además, los técnicos del Banco Mundial fueron clave para desarrollar los proyectos

Consultora Mg. María Pia Sosa Walder 19

de Ludotecas y los Kits de Bienvenida que son experiencias demostrativas. Ante este escenario, recibimos la visita de los Executive Directors del Banco, delegación que visito el EDI Kunu'u 7 en el Barrio Sajonia de Asunción.

Por otra parte, desde el equipo técnico del MINNA, Banco Mundial y UGPR se han mantenido reuniones específicas de asistencia para la estructura presupuestaria del MINNA, el liderazgo de la mesa intersectorial de presupuesto, y la visualización de las líneas de acción en primera infancia desde el Ministerio de Hacienda. La asistencia técnica no reembolsable sigue desarrollando encuentros cada 15 días para trabajar en ejes estratégicos como el desarrollo del Sistema de Información y Datos, el Presupuesto Intersectorial y la Comunicación Estratégica.

UNICEF

Con UNICEF, hemos dado seguimiento y acompañamiento técnico, Annual Work Plan 2022 o Plan de Trabajo, con las propuesta y ajustes de lineamientos establecidos para la continuidad del fortalecimiento de las políticas de infancia y la Estrategia Kunu'u. Se están ajustando términos de referencia para diversas contrataciones de apoyo en la sistematización de Kunu-u y todo lo que refiere a análisis de inversión y brechas en infancia. Asimismo, se da por culminada la asistencia de datos y se esta dando cierre al trabajo realizado por los coordinadores zonales para apoyo operativo de los referentes territoriales.



Consultora Mg. María Pia Sosa Walder 20

5. Recomendaciones

Los avances visualizados desde la Estrategia de Atención Integral a la Primera Infancia Kunu'ú, reflejan que el trabajo articulado y monitoreado da grandes resultados. En este caso se observa que Kunu'ú se ha mantenido como una prioridad de gobierno, con sus altos y bajos, pero que ha alcanzado a la población foco, con estándares de calidad, sobre todo rescatando la gestión en distritos. El modelo de gestión propuesto y el trabajo intersectorial, contribuyen a concretar acciones y metas trazadas desde ¡Vamos! y Kunu'ú.

Asimismo, se pretende lograr la expansión a los distritos priorizados restantes en el primer cuatrimestre del 2023, a través de la gestión y el apoyo que brinda el ENPI.

No obstante, la sostenibilidad es el mayor desafío para la continuidad y avance de este, sobre todo desde el planteamiento de la continuidad del trabajo que sostiene el ENPI bajo el liderazgo del MIINNA.

Por otra parte, el contexto político al que se enfrenta el 2023, sin duda influye en el ritmo de trabajo de las instituciones públicas con mayor presión y menor tiempo para la organización, sistematización y transición de los procesos para la nueva administración, además del desafío de poder generar continuidad y priorización a los temas de primera infancia y al modelo de gestión de trabajo, Ante tantos desafíos, las recomendaciones principales giran en torno a la producción de documentos de trabajo que incluya los productos sistematizados para armar un relato completo, rescatando las diferentes acciones y esfuerzos que resultaron en lograr las metas y objetivos de Kunu'ú, así como una Hoja de Ruta para seguir edificando sobre lo que ya fue construido. Se urge sistematizar el modelo de gestión para posteriores administraciones de los entes miembros del ENPI y a dejar manuales de trabajo articulado en territorio para quienes siguen impulsando acciones de primera infancia desde sus localidades.



Consultora Mg. María Pia Sosa Walder 21

Por último, se recomienda trabajar con un equipo de transición para seguir impulsando la agenda de primera infancia, educación y protección social, con miras a una mayor asignación de recursos, priorización de planes y proyectos e inversión para el desarrollo humano.



Maria Pia Sosa Walder

6. Anexos

Anexo 1: Presentación de la Estrategia Kunu'ú en nuevos distritos 2022



Anexo 2: Reuniones de trabajo para territorios Kunu'ú y VAMOS

Consultora Mg. María Pia Sosa Walder 23



Anexo 3: Reuniones bilaterales con MINNA, Registro Civil, MDS, MEC, MSPBS

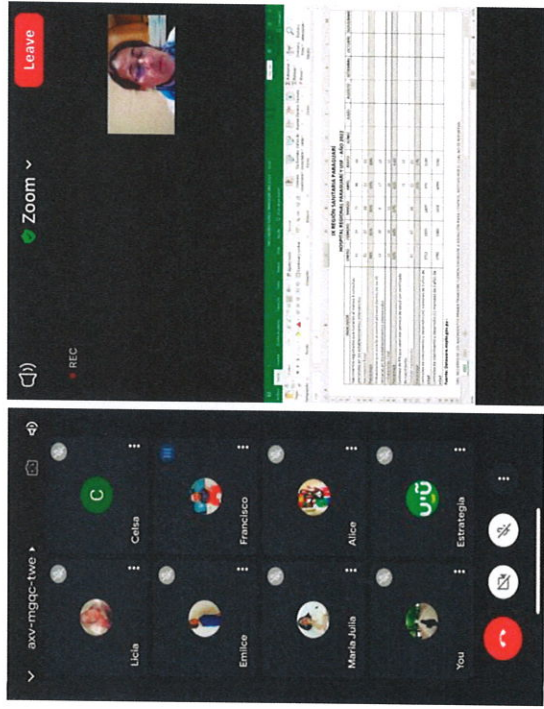

Consultora Mg. Maria Pia Sosa Walder 24

Anexo 4: Presentación de Kits de bienvenida



Anexo 5: Apertura de Ludotecas, EDI y horarios de atención de la web

Centros de Atención Integral y Espacios de Desarrollo Infantil EDI-Kunu'u habilitados:

El primer Centro de Atención Integral para la Infancia en la Provincia de Loja, Loja, Ecuador

- EDI-Kunu'u 1** en la ciudad de Loja, Loja, Ecuador. Centro de Atención Integral para la Infancia en la Provincia de Loja, Loja, Ecuador.
- EDI-Kunu'u 2** en la ciudad de Loja, Loja, Ecuador. Centro de Atención Integral para la Infancia en la Provincia de Loja, Loja, Ecuador.
- EDI-Kunu'u 3** en la ciudad de Loja, Loja, Ecuador. Centro de Atención Integral para la Infancia en la Provincia de Loja, Loja, Ecuador.
- EDI-Kunu'u 4** en la ciudad de Loja, Loja, Ecuador. Centro de Atención Integral para la Infancia en la Provincia de Loja, Loja, Ecuador.
- EDI-Kunu'u 5** en la ciudad de Loja, Loja, Ecuador. Centro de Atención Integral para la Infancia en la Provincia de Loja, Loja, Ecuador.
- EDI-Kunu'u 6** en la ciudad de Loja, Loja, Ecuador. Centro de Atención Integral para la Infancia en la Provincia de Loja, Loja, Ecuador.
- EDI-Kunu'u 7** en la ciudad de Loja, Loja, Ecuador. Centro de Atención Integral para la Infancia en la Provincia de Loja, Loja, Ecuador.
- EDI-Kunu'u 8** en la ciudad de Loja, Loja, Ecuador. Centro de Atención Integral para la Infancia en la Provincia de Loja, Loja, Ecuador.
- EDI-Kunu'u 9** en la ciudad de Loja, Loja, Ecuador. Centro de Atención Integral para la Infancia en la Provincia de Loja, Loja, Ecuador.
- EDI-Kunu'u 10** en la ciudad de Loja, Loja, Ecuador. Centro de Atención Integral para la Infancia en la Provincia de Loja, Loja, Ecuador.

GOBIERNO NACIONAL

Ludoteca para niñas y niños de primera infancia

1 of 1

GOBIERNO NACIONAL

KUNU'U KIDS DE BIENVENIDA

SESIONES DE EDUCACION INTEGRAL PARA LA PRIMERA INFANCIA

CONSEJO DE ADMINISTRACION LOCAL DE LA PROVINCIA DE LOJA

El primer Centro de Atención Integral para la Infancia en la Provincia de Loja, Loja, Ecuador.

GOBIERNO NACIONAL

Anexo 6: Reuniones bilaterales con cooperantes (Banco Mundial)

Consultora Mg. Maria Pia Sosa Walder 26



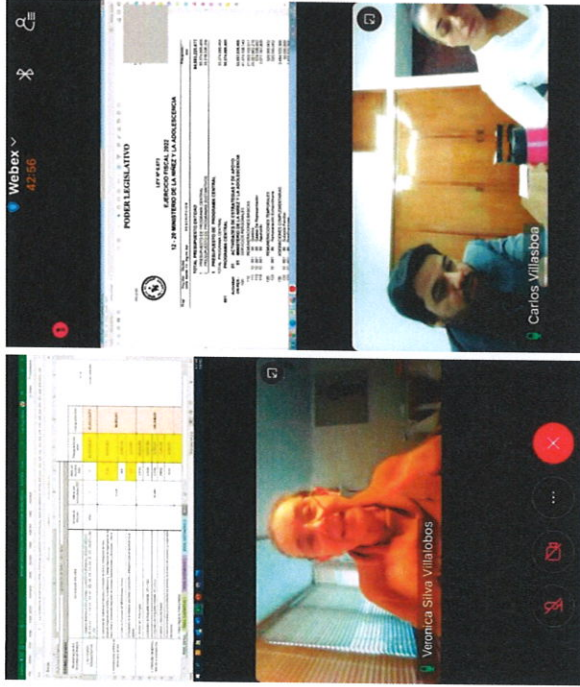

Anexo 7: Base de datos con contactos y referentes institucionales

GUIA DE REFERENTES INSTITUCIONALES ENAIPU KUNU'U
NIVEL CENTRAL

NOMBRE Y APELLIDO	INSTITUCION	TELEFONO	CORREO ELECTRONICO
Alice Resquin	MINNA	0982-263947	alicesresquin@yahoo.com.ar
Viviana González	UGPR - Presidencia	0981-534440	viviana.gonzalez@presidencia.gov.py
Claudia Sosa	Ministerio de Justicia	0981-536535	claudiamaria.sosa@gmail.com

Consultora Mg. María Pia Sosa Walder 27

Arnaldo Acosta	MJ - Registro Civil	0984-148768	direcciongeneralrc@gmail.com
Sonia Olmedo	MEC	0981-833377	soniaolmedo@gmail.com
Claudelina Villalba	MEC	0981-981419	claudevillal1972@gmail.com
Dra. Patricia Veiluva	MSPBS	0981-756464	patriciaveiluva@gmail.com
Dra. Zully Suarez	MSPBS	0981-527171	diresinadireccionmmsp@gmail.com
Teodora Recalde	MH Ministerio de Hacienda	0981-437124	teodora_recalde@hacienda.gov.py
Cristina Pereira	MH Ministerio de Hacienda	0972-159741	cristina_pereira@hacienda.gov.py
Rossana Caballero	MDS Ministerio de Desarrollo Social	0986-391909	rcaballero@mds.gov.py



Consultora Mg. María Pia Sosa Walder 28

NOMBRE Y APELLIDO	REFERENTE	TELEFONO	CORREO ELECTRONICO
Alice Resquin	Coordinadora ENPI	0982-263-947	alicesresquin@yahoo.com.ar
Eduardo Sosa	Coordinador UEP Pyto FEEL	0983-836-900	esos@minna.gov.py
GUIA DE REFERENTES INSTITUCIONALES ENAIPi KUNU'U Distritos Iniciales			
NOMBRE Y APELLIDO	DISTRITO	TELEFONO	CORREO ELECTRONICO
Luz Salinas	Referente Distrital Kunu'ú Piribebyu	0972-528-361	luzsal187@hotmail.com
Ángela Sales	Referente Distrital Kunu'ú Nueva Italia	0985-676-962	asalesvargas@gmail.com
María Celsa Salcedo	Referente Distrital Kunu'ú Iturbe	0983-952-759	celsa.salcedo@hotmail.com
Shirley López	Referente Distrital Kunu'ú Villaeta	0972-193-420	slopez@minna.gov.py
Gabriela Pérez	Referente Distrital Kunu'ú San Ignacio	0983-682-391	dmissiones@minna.gov.py
GUIA DE REFERENTES INSTITUCIONALES ENAIPi KUNU'U Distritos Expansión			
NOMBRE Y APELLIDO	DISTRITO	TELEFONO	CORREO ELECTRONICO
Licia Martínez	Distrital Kunu'ú de Santa Rosa del Aguaray	0983-486-848	liciamarvaz@gmail.com
Gladys Bogado	Referente Distrital Kunu'ú de Limpio	0991-718-930	fortalecimientoacodeni2021@gmail.com
Nélica Villasanti	Referente Distrital Kunu'ú de San Juan Nepomuceno	0986-631-610	nvillasanti@minna.gov.py
Amelia Quiroga Pereira	Referente Distrital Kunu'ú de Hermandarías	0983-317-354	ameliQuiroga1@gmail.com
María Celsa Salcedo	Referente Distrital Kunu'ú de Felix Pérez	0983-952-759	celsa.salcedo@hotmail.com
Emilice Angélica Orrego	Referente Distrital Kunu'ú de San Estanislao	0973-595-594	emiliceorrego@hotmail.com
Luz Marilda Salinas	Referente Distrital Kunu'ú de San Lorenzo	0972-528-361	luzsal187@hotmail.com
Herenia González	Referente Distrital Kunu'ú de Paraguari	0984-229-366	hgonzalez@minna.gov.py
Shirley López	Referente Distrital Kunu'ú Nembu	0972-193-420	slopez@minna.gov.py
Diana Bernal	Referente Distrital Kunu'ú Lambare	0971-181-216	dbernal@minna.gov.py
Leticia Collante	Referente Distrital Kunu'ú Caaguazú	0971-436-857	leticacollante1997@gmail.com
Emma Romero	Referente Distrital Kunu'ú Concepción	0973-701-277	emitaromona27@gmail.com
Isabel Vera	Referente Distrital Kunu'ú Encarnación	0985-758-400	zvera@minna.gov.py
NOMBRE Y APELLIDO	DISTRITO	TELEFONO	CORREO ELECTRONICO
Maria Julia Garcete	Jefa Dpto. Desarrollo Integral Niño y Niña	0982-259-680	primerainfancia@minna.gov.py
Fabiana Ferrari	Jefa Dpto. de Articulación de la Estrategia Nacional de Primera Infancia	0971-911-260	daepi@minna.gov.py
Adriana Medina	Dpto. Desarrollo Integral Niño y Niña	0983-424-903	primerainfancia@minna.gov.py

Anexo 14: Decreto de priorización de la Estrategia de Atención Integral a la Primera Infancia